ÖRÜMCEK ADAM

83

K.D.V Dahil
400 LİRA

B YAYINLARI

SÜPER YAYIN

ÖRÜMCEK ADAM

83 Türkiye'de yayın hakkı BİLKA-Bilim-Kültür Araştırma ve Yayıncılık Limited ŞTİ.ne aittir. (B yayınları)

BİLKA, Bilim - Kültür - Araştırma
ve Yayıncılık Ltd.Şti. adına sahibi

YILMAZ ÇETİNER

Genel Yayın Danışmanı
ve Yönetim Kurul üyesi

SAMET KOÇYİĞİT

Sorumlu Yazı İşleri Müdürü
ve Genel Koordinatör

SELİM BARLAS

Yönetim adresi: Cankurtaran
Kutlugün Sok. No. 25 Kat 1
Sultanahmet-İst.
Tel: 526 11 28 - 519 13 45

Kapak baskısı: Ayla Ofset
İç baskı : Mısırlı Matbaacılık
ve Sanayii A.Ş.
Kapak film : Kombi Grafik

Yayınlanan - çizgi roman yazı ve fotoğrafların her hakkı BİLKA, Bilim - Kültür - Araştırma ve Yayıncılık Limited Şti.ne aittir. Çizgi romanların yayın hakkı Kesim Ajansı aracılığı ile satın alınmıştır.

ŞERSERİLER ÇETESİ

HEY! SİLAHLARI BIRAKIN!

POLİS AMCALARIN BAŞI DERTTE.

BUNLAR HEP ACELEM VARKEN BAŞIMA GELİR.

POW! KLOW!

BAM!

BLAM!

EĞİLİN! ATEŞ EDİYORLAR!

NERDEYSE PAYDOS SAATİ... AZ SONRA BURASI İNSAN KAYNAR. BU BÖYLE OLMAYACAK.

ONLARI VURACAKMISIN YOKSA? DÜKKANDA İNSANLAR VAR!

NE YAPACAĞIMI BEN DE BİLMİYORUM, AMA...

BAM

..BEN HIZIR GİBİ ONLARIN İMDADINA YETİŞTİM...

BU SERSERİLER UYANINCA CENNETTE MÜZİK DİNLİYORUZ, SANACAKLAR...

SOK

BIOK

OOO!.. ÖRÜMCEK ADAM!

BİR ŞEKER DÜKKANI SOYGUNU İÇİN HAPSE GİREMEM!

POW POW POW POW POW

MANTAR TABANCANI BANA VERSEN İYİ EDERSİN. CEZALAR ARTMIŞ.

ÖZELLİKLE KATİLLER İÇİN.

SKRAASH

YERE YAT!..

ÖRÜMCEK ADAM DELİ Mİ? BİZİ ÖLDÜRTECEK!

KADIN HAKLI. SOYGUNCUYA LAF YETİŞTİRİRKEN ARKADA MASUM İNSANLARIN BULUNACAĞINI DÜŞÜNEMEDİM. AMA DURUMU DÜZELTEBİLİRİM.

HEY, NASIL GEÇTİ ARKAMIZA?

THWIP!

ŞU SİLAHLARI BİR GÜZEL ÖRTELİM.

PAKETLEME İÇİN PARA İSTESEM Mİ?

ÖNCE TEMİZLİK İŞİNİ BİTİRELİM.

GİDELİM.
GEL, KOSTÜMLÜ SOYTARI.
NEDEN? ONA MADALYA MI VERECEKSİN?
YOO. SİVİLLERİ TEHLİKEYE SOKTUĞU İÇİN İHTAR EDECEĞİM!
AMA HAYATIMIZI KURTARDI.
POLİS DE YAPARDI BUNU. HEM DE TEHLİKESİZCE.
ŞEY, BELKİ...
BAK, ONUN GİBİLER, BİZİ REHİN ALAN ZORBALAR GİBİ TEHLİKELİDİRLER.
KANUNU KENDİN YÖNETMEYE KALKARSAN, YANLIŞI DOĞRUYU KAYBEDERSİN.
O SIRADA BİR DAMDA
İYİ Mİ?.. YARDIM EDELİM DEDİK, SIRTIMIZDAKİ KİTAPLAR MAHVOLDU. OYSA KÜTÜPHANEYE GERİ GÖTÜRÜYORDUM...
Bilinç ve ah
AHLAK
ŞEREF
ZATEN PEK İŞE YARAMADI YA... ALTIN DEFTERİ NE YAPACAĞIMA KARAR VERMEK İÇİN ALMIŞTIM ONLARI. UZAYLININ ALTINA DÖNÜŞTÜRDÜĞÜ BİNADAN ALDIĞIM ALTIN DEFTER.
NE YAZIK Kİ BOŞUNA OKUMUŞUM ONCA KİTABI...
NEDEN BENİM HAYATIM HEP BÖYLE PÜRÜZLERLE DOLU?..

DAHA SONRA PETER PARKER, ÇAMAŞIRHANEYE GİTTİ...

KÜTÜPHANE İŞİ YATTI- BARİ ÇAMAŞIRLARIMI YIKAYAYIM-

ÇAMAŞIRLARIN BİR SAĞA BİR SOLA ÇALKALANIŞINI SEYRETMEK İNSANIN RUHUNU DİNLENDİRİYOR...

"VE BURADA BEKLENMEDİK OLAYLAR OLMAZ..."

HEY BEBEK! TAM ARADIĞIMIZ KADINSIN!..

NEE?.

SEN BENİM TÜM HAYATIMI DEĞİŞTİRİRSİN, GÜZELİM.

BEN KORELİ...YOK İNGİLİZCE BİLMEK...

İSTEDİĞİMİZİ VERMEN İÇİN LİSANIMIZI BİLMENE GEREK YOK...

ZATEN BİZ SESSİZ KIZLARA BAYILIRIZ.

YOO! ÇIĞLIK YOK!

AMA ZEVKTEN BAĞIRABİLİRSİN.

HADİ, BAŞLASANA BAĞIRMAYA!

BİZİ EĞLENDİR!

BİZ DE SENİ EĞLENDİRİRİZ.

BU OLAY, ÇAMAŞIRHANENİN GİRİŞİNDE CEREYAN EDİYORDU.

PETER PARKER ARKADAYDI VE MAKİNELERİN GÜRÜLTÜSÜNDEN, KIZIN ÇIĞLIĞINI DUYMADI.

BAYAN ... BOZUK PARANIZ VAR MI ?.. HEEY! NE OLUYOR ?..

BAKIN, KONUĞUMUZ VAR!

BELKİ O DA KATILIR.

ÖNCE SESİNİ KESELİM.

ÖRÜMCEK.. KOSTÜMÜMÜ GÖRMESİNLER DİYE HEP ARKA MAKİNELERDE YIKARIM.

ŞİMDİ DEĞİŞMEK İSTESEM BİLE ZAMANIM YOK. ZAVALLI KIZCAĞIZ ÇOK FENA KORKMUŞ ...

BU İŞ PETER PARKER'E KALIYOR. AMA ÖRÜMCEK OLDUĞUMU BELLİ ETMEMELİYİM.

HAAYT!

FWAP!

POZUNU BOZMA BRUCE LEE .. FREDİYİ AVLADIN, AMA ....

..BANA BİR ŞEY YAPAMAZSIN ..

AFERİN DUMBO ! YE ONU ..

BU ÇÖPLÜĞÜN BAŞKANI SEN MİSİN ?

SÖYLE DE BURAYI TEMİZLESİNLER.

BAŞKA BANYO İSTEYEN VAR MI ?.

WHAM

ÜÇ SERSERİ ÇAREYİ KAÇMAK-TA BULMUŞLARDI--

İŞTE BANA SALDIRANLAR! KAÇIYOR!..

BAYAN HAN, BİZE YAPTIKLARINI ANLATTI-SEN....

--KAHRAMANSIN.

EVET. AMA SANDIĞINIZ GİBİ DEĞİL. KARATECİ ÇOCUK NUMARASI YAPMALI...

KIZIN DEDİĞİNE GÖRE ÜÇÜYLE BİRDEN SAVAŞMIŞSIN VE ....

--HEPSİNİN SİLAHLARINI ALMIŞSIN.

ŞEY.. EVET. HEY! BİRİ SİLAHINI DÜŞÜRMÜŞ...

BOŞMUŞ!

SERSERİLER, SENİ KORKUTMAK İSTEMİŞ.

BAŞKASI OLSAYDI KAÇARDI. AMA SEN KAÇMADIN ...

ADIN NEDİR OĞLUM?..

PETER PARKER.

SENİN İÇİN NE YAPABİLİRİZ, OĞLUM?..

OLAYI POLİSE BİLDİRİN, AMA BENDEN SÖZ ETMEYİN!

PETER PARKER-İN REKLAMA İHTİYACI YOK-

AMA HABER ÇABUK YAYILMIŞTI ...

O GECE GEÇ VAKİT...

APARTMANDAKİ BÜTÜN KİRACILAR BENİ KUTLADI - ALTI HABERLERİ - NE BİLE GEÇTİM. AMA İYİ OLDU - ÖRÜMCEK ADAM - LIĞIM BELLİ OLMADI

O ÜÇ SERSERİYİ BUL - MALIYIM. AMA BULUNCA NE YAPACAĞIM?

BELKİ O KADAR KÖTÜ İNSAN DEĞİLDİLER - BELKİ VERDİĞİM DERS AKILLARINI BAŞLARINA ---

BİLMEM AMA O BOŞ SİLAH GARİBİME GİTTİ.--

..GE - TİRMİŞ - TİR.

BU ARADA BİR TOPLANTIDA

MAHALLEMİZ - DE HIRSIZLAR KOL GEZİ - YOR...

HEPİMİZ KORKUYORUZ. POLİS BİZİ KORUMAKTAN ACİZ. YA EVE KAPANIR, YA DA KARŞI KOYARIZ.

ÇAMA - ŞIRHANE - DEKİ ÇOCUK GİBİ...

AMA KUNG - FU MU NE BİLİYORMUŞ...

DÖĞÜŞMENİN BAŞKA YOLLARI DA VAR. BİRLEŞELİM...

SONRA? SUÇLU - LARA KARŞI KOY - MAK İÇİN PARA MI TOPLAYACA - ĞIZ?

BIRAK DA FİKRİ - Nİ AÇIK - LASIN.

KENDİMİZİ KORUMAK İÇİN BİR GRUP KU - RABİLİRİZ.

DÖĞÜŞMEMİZ BİLE GEREKMEZ. SADECE TOPLUMDA POLİSİN GÖZÜ VE KULAĞI OLURUZ, O KADAR...

BEN DÖĞÜŞ - MEKTEN YANAYIM, TAMAM MI?

ÖYLE Mİ?

DUMBO FREDİ GELİN.

BAKIN! KOMŞU KOYUN - LAR, CESARETLE - RİNİ GÖSTERMEK İÇİN TOPLANMIŞ - LAR...

ÜÇ SERSERİ, KULAK MİSAFİRİ OLURKEN...

--TOPLANTI SONUÇLANIYORDU...

DÖĞÜŞ NASIL OLACAK? SİLAH MI ALACAĞIZ?

BU ÇÖZÜM DEĞİL!.. GÜCÜMÜZÜ SAYI OLARAK GÖSTERECEĞİZ.

GRUPLAR HALİNDE SOKAĞI KORURUZ...

AMA DİĞER KOMŞULARI NASIL KATACAĞIZ ARAMIZA?.

BİZE BİR TÜR SEMBOL LAZIM! ÇAMAŞIRHANEDEKİ ÇOCUĞA NE DERSİNİZ?..

EVET. PARKER GÜNÜ YAPALIM.

HARİKA BİR FİKİR. BU ÇEVREDE HERKES ONU TANIYOR...

YARINA KADAR PETER PARKER DEVRİYE KOLLARI KURARIZ...

VE HABER YARIN DAİLY BUGLE'IN BAŞ KÖŞESİNE GEÇER.

ACABA BİZİM GAZETENİN RESİMLERİNİ ÇEKEN ÇOCUK BU MU, HA?

TABİİ Kİ O!..

PETER PARKER DEVRİYE KOLU. NASIL BÖYLE SERSEMCE BİR ŞEY YAPAR?

ANLADIĞIM KADARI İLE PETER PARKER'İN BİR SUÇU YOK BUNDA, ROBİ...

EVET. PETER KIZI KURTARMIŞ. BUNUN İÇİN ONU ALKIŞLARIM...

AMA JONAH DA BENDE, BAĞIMSIZ DÜŞÜNCELERE KARŞIYIZ, KEYT!.. BİLMİŞ OL...

PETER'İN CESURCA DAVRANIŞI, BAŞKALARINI DA BAĞIMSIZ OLMAYA TEŞVİK EDİYOR.

YANİ BASMA-YALIM MI?
YOO!
HABERLERİ BASMAYA MECBURUZ.
AMA İLK SAYFAYA DEĞİL...
İÇ SAYFAYA KOY...
PATRON SENSİN AMA BİLİYOR MUSUN, PETER PARKER GÖZÜME GİRDİ...
PETER PARKER, AMİRİ KEYT KUŞİN'İN BU ÖVGÜSÜNÜ DUYSA ÇOK SEVİNİRDİ...
AMA ŞU ANDA EVİNE GELEN AÇAYİP KOKULARDAN BAŞKA BİR ŞEY DÜŞÜNECEK DURUMDA DEĞİLDİ...
AMAN TANRIM! NE ÖLMÜŞ BURADA?
DUMAN DA VAR. FIRINI AÇIK MI UNUTTUM YOKSA? ÖYLE DE OLSA İÇİNDE ÇÖP PİŞMİYOR YA.
YOO!.. BİRİ PİS KOKU BOMBASI ATMIŞ OLMALI...
BELKİ DE BİR ÇOCUK.. ŞAKA İÇİN...
AMA ŞAKA DEĞİLDİ...
Gününü görürsün kahraman
İYİ Mİ?.. ÇAMAŞIRHANEDE BEŞ PAKİKALIK KAHRAMANLIK GÖSTERDİK DİYE SERSERİLERİN KARA LİSTESİNE GİRDİK.
NE OLDU? BU DUMAN NEDİR?..
BİR UYARI? BAŞKALARINA KARIŞMA-YAYIM DİYE...
ŞAHİ, SEN PETER PARKER'SİN, DEĞİL Mİ?
NE YAZIK Kİ ÖYLE...

BİZ DE SENDEN ESİNLENEREK PETER PARKER DEDİYELERİ KURMAYA KARAR VERDİK...

NEE?

NE DEMEK BU?

ARTIK SUÇLILARDAN KORKMAYACAĞIZ VE KENDİMİZİ, EVLERİMİZİ, SİZİN EVİNİZİ KORUYACAĞIZ, BAY PARKER!

BUNA HİÇ GEREK YOK.

O SERSERİLER ARTIK EVİNİZE GİREMEYECEK.

AMA KARAR İYİ...

DAHA SONRA MERİ CEYN, PARKER'LE BULUŞMAK ÜZERE BİR FOTOĞRAF GALERİSİNE GİTTİ...

Fotoğraf Galerisi

BURAYA GELMEK İSTEMİYORDUM.

AMA PETER, BENİMLE BİR SORUNUNU GÖRÜŞMEK İSTEDİĞİNİ SÖYLEYİNCE ONU KIRAMADIM.

ÖRÜMCEK ADAM'LA İLGİLİ BİR ŞEYMİŞ...

SANKİ NERDEN ÖĞRENDİM SIRRINI?

ONUN YÜKÜNÜ TAŞIMAK İSTEMİYORUM!..

PETER'LE ESKİ ROMANTİK GÜNLERİMİZE DÖNMEYE ZORLANIYORMUŞUM GİBİ...

HEY, KAPLAN!

GELDİĞİN İÇİN SAĞOL.

İYİ RESİMLER HA?..

HELE ŞUNA BAK! ZAMAN AYIRABİLİRSEM EMİNİM BEN DE ÇEKEBİLİRİM.

O ZAMAN VAKİT AYIR-

ASLINDA BU RESMİ, KIZ ARKADAŞIM ÇEKTİ...

BELKİ BİR GÜN SENİ TANIŞTIRIRIM ONUNLA...

İLGİNÇ... SANA BENZİYOR MU, MERİ CEYN?..

YOO. O HAYATI CİDDİYE ALIR.

AMA BENİ BURAYA HAYATINI VE MESLEĞİNİ ANLATMAK İÇİN ÇAĞIRMADIN YA ---

ASLINDA ...

--ŞEY, HAKLISIN --- BİR SORUNUM VAR.

VE PETER PARKER, ÇAMAŞIRHANEDE OLANLARI ANLATTI ---

ŞİMDİ İSTEMEDEN MAHALLENİN KAHRAMANI OLDUM. SERSERİLER BENİ RAHATSIZ EDİYOR. ONLARA BİR DERS VERMEK İSTERDİM.

PARLAK BİR FİKİR DEĞİL, HAYATIM ... GİZLİ KİMLİĞİNİ TEHLİKEYE ATARSIN.

ADIN ÇIKTI DİYE PEŞİNE DÜŞÜYORLAR. AMA İNSANLAR ÇABUK UNUTUR. OLANLARI GÖRMEZLİKTEN GELİRSEN BİR HAFTA SONRA SENİ KİMSE HATIRLAMAZ.

BEN DE BUNA KARAR VERMİŞTİM. AÇ MISIN?

HAMBURGER YER MİSİN?

MERİ CEYN'İN TAVSİYESİ YERİNDE, AMA BİR ŞEY YAPMAMI İSTEMEDİĞİ İÇİN Mİ BÖYLE SÖYLÜYOR?

NEYSE ... ONUN DEDİĞİ OLSUN.

AYNI GÜN BAŞKA BİR BÜFEDE ...

İŞTE, HAYAT BU!

YAŞLI KADINLARIN EMEKLİLİK MAAŞLARINI ALIP YEMEK, BANA GÖRE DEĞİL ...

FREDİ HAKLI. KIYAK BİR HAYAT SÜRECEKKEN HIRSIZLIKLA O-YALANIYORUZ.

ŞU PETER PARKER DEV-..RİYESİ KURULMADAN ÖNCE HER ŞEY KOLAYDI.

ZİBİDİYE HADDİNİ BİLDİRİRKEN ONLARDAN KURTULACAĞIMIZI SANMIŞTIM...

BİZİM KOKU BOM-BASI, SADE-CE KAPIYA BEKÇİ KOY-DURTTU.

HALK DEVRİYESİ...İNSAN GICIK KAPIYOR. BİZİ EKARTE ETMEYE ÇALIŞIYORLAR. İŞLERİ ELİMİZDEN GELDİĞİ KADAR KIZIŞTIRMALIYIZ...

RENO EVE GİDERKEN YOLDA DÜŞÜNÜYORDU...

BUNA GELİŞME DİYORLAR. ASLINDA BİZİ TOPLUM DIŞINA DOĞRU İTİYORLAR.

KENDİ BÖLGEMİZİ KORUMANIN ZA-MANI GELDİ...!

HEEY! KAPI AÇIK!

KİLİTLEMİŞTİM. ANNEM DE GÜ-NEŞ DOĞMADAN İŞE GİTMİŞTİ.

DEMEK Kİ KONUĞUMUZ VAR...

SNIK!

HEEY!.. BIRAK BAKALIM ONU ELİN-DEN!..

KİM O?..

BAKIYORUM, ÇOK HEYECAN-LISIN. DÜNYAYA MEYDAN OKUYORSUN.

AMA DÜNYA BÜYÜK. HER ZAMAN SENİ YENER. BANA "AMCA" DE!..

OLMAZ! BEN...

AAH! AMCA!..

APTAL!

AMCAN DEĞİLİM. BEN SENİN ABİNİM!

HEKTOR.

AMA DUYDUK Kİ SEN...

UZAKLARDAYDIM. BİR SÜRE İÇİN GELDİM. BAKALIM ESKİ ANAHTAR UYUYORMU DEDİM.

SENİ GÖRDÜĞÜME SEVİNDİM.

BEN DE, RİKARDO. ANNEM NASIL?

KÖTÜ. BİZİ NİÇİN BIRAKTIN? BİZE LAZIMDIN...

YAPMAM GEREKEN BİR ŞEY VARDI...

BİLİYORSUN, HIRSIZLARIN BABAMI ÖLDÜRDÜĞÜ GECE BEN DE DÜKKANDAYDIM...

KATİLİ GÖRDÜM. POLİSE BİR ŞANS TANIDIM. AMA BAŞARAMAYINCA ONU BEN YAKALADIM. ARTIK KİMSEYİ SOYAMAYACAK.

ONDAN SONRA İŞLER KIZIŞTI VE KAÇMAM GEREKTİ. KENDİME ŞİKAGO'DA EV VE İŞ BULDUM. ÇETEDE...

OO! BENİM DE ÇETEM VAR. AMA SENİNKİ BÜYÜK ÇETE...

BÜYÜK ÇETE. SANIRIM ÖYLE. AMA BAZEN ESKİ GÜNLERİ ARIYORUM. BAKKALLIKLA HELAL PARA KAZANIYORDUK.

PEKİ, BURADA İŞİN NE?

BİRİ İLE GÖRÜLECEK BİR HESABIM VAR.

BEN KİRALIK KATİLSİN. BİRİNİ ÖLDÜRECEKSİN. SANA YARDIM EDEYİM.

SEN BİRAZ DAHA BÜYÜ. ANNEME DÜKKANDA YARDIM ET...

VE BURAYA GELDİĞİMİ DE ONA SÖYLEME. BELKİ BİR GÜN GENE GÖRÜŞÜRÜZ.

AMA...

AMASI FİLAN YOK, RİKARDO. BU AİLEDE BİRİNİN ADAM OLMASI GEREK. BEN O ŞANSIMI YİTİRDİM...

AMA PİSLİKTEN KURTULDUN.

SAYGI KAZANDIN.

HİÇBİR ŞEY KAZANMADIM. HAYATIM MAHVOLDU.

SEN ONU KULAKLARINA ANLAT.

ELBİSELERİN KONUŞUYOR. SANIRIM AŞAĞIDAKİ SPOR ARABA DA SENİN. HER ŞEYİN VAR.

KEYFİN BİLİR. HOŞÇAKAL.

YİNE GİTTİ. HEP ONUN GİBİ OLMAK İSTEMİŞTİM. ONUN İÇİN ÇETEYE GİRDİM...

AMA PARA İÇİN ADAM ÖLDÜRMEK BANA BU TERS GELDİ...

O SIRADA ÇETENİN DİĞER ÜYESİ DE BABASINDAN DAYAK YİYORDU...

YİNE ÇAKTIN, DEĞİL Mİ?

HAYIR. BİR İŞ BULDUM.

BANA YALAN SÖYLEME OĞLUM. OKULU BIRAKANLAR İŞ BULAMAZ.

YANİ NASIL İŞ BULAMAZLAR.

ONUN İÇİN OTURACAK HALE GELİNCE OKULA BAŞLAYACAKSIN.

PEKİ BABA, PEKİ...

FREDİ, BİR....

...SAAT SONRA KAHKAHALARLA GÜLÜYORDU...

PETER PARKER DEVRİYELERİNİ DUYDUN MU BOB?..

...SONRA BABAMI YERE DEVİRDİM VE OKULLA İLGİLİ KONUŞMASINI KESMESİNİ SÖYLEDİM.

ŞU PARKER SERSERİSİNİ HALLETTİKTEN SONRA ABİM DE BENİ ÇETEYE ALACAĞINA SÖZ VERDİ...

EVET, REY... KEŞKE ŞU SOKAKTAKİ SERSERİLER YERİNE PETER PARKER GİBİLER DOLAŞSALARDI, ARAMIZDA...

O GECE PETER PARKER'IN EVİNDE...

NE GÜNDÜ... MERİCEYN BENİMLE YEMEK YİYEMEDİ.

KEYT KUŞİN, SON RESİMLERİMİN YÜZÜNE BİLE BAKMADI...

VE BEN KENDİ EVİME "PETER PARKER" DEVRİYESİYLE BURUN BURUNA GELMEDEN GİREMİYORUM...

TV. BU KONUDA PROGRAM YAPACAKMIŞ... BELKİ O ZAMAN ROBİ'NİN GÖZÜNE GİRERİM...

AMA EN İYİSİ HEPSİNİ UNUTMAK. ZİRA KARNIM ZİL ÇALIYOR...

DUR BİR DAKİKA... ÖRÜMCEK HİSLERİM DELİRDİ. TEHLİKE SİNYALLERİ VERİYOR...

BUZDOLABININ İÇİNDE TEHLİKELİ BİR ŞEY VAR SANIRIM...

EMİNİM, BUNDAN ÖNCE KOKU BOMBASINI ATANLAR BU KEZ DE DIŞARDAKİLERİ ATLATMAYI BAŞARDI...

ARAYA BİRAZ MESAFE KOYALIM VE SON SÜRPRİZİ...

THMP!

..GÖRELİM...

SQUEE

SQUEE

SQUEE SQUEE

BU KADARI FAZLA.

SQUEE
EVİME SALDIRDILAR!..
BU, SAVAŞ DEMEKTİR...
Peter Faresine sayılır
ARGH!..
BAY PARKER, İYİ MİSİN? ÇIĞLIK DUYDUM DA...
YİNE GELMİŞLER
DEVRİYEMİZE RAĞMEN Mİ? BELKİ TAVAN PENCERESİNDEN GELDİLER.
AMA MERAKLANMA BİR FARE İMHA EKİBİ ÇAĞIRIRIZ...
ÖRÜMCEK ADAM OLARAK O TAVAN PENCERESİNİ KULLANIYORUM.
EĞER DEVRİYELER ORAYI DA BEKLEMEYE KALKARSA.
AH, HEP KENDİ YÜZÜMDEN...
BU İŞİ YİNE KENDİM TEMİZLEYECEĞİM!..
AMA NASIL?

AZ SONRA..

SELAM PETER. GELSENE.

SELAM FLAŞ! YAĞ BAĞLAMAYASIN DİYE Mİ ÇALIŞIYORSUN?

TABİİ. BENİM GİBİ SPORCULARIN BİLE ÇALIŞMASI GEREK.

BİR SORUNUN MU VAR, PETER? SIK SIK GEL-MEZSİN DE...

EVET, VAR... ASLINDA NASİ-HATE İHTİYA-CIM VAR.

BENDEN Mİ? OLAMAZ!..

BİRİLERİ VAR. NASIL İÇABI-NA BAKACAĞIMI BİLEMİYO-RUM. BUNLAR, SENİN ESKİ-DEN OLDUĞUN GİBİ, KABA-DAYI... YALNIZ ÇOK KÖ-TÜLER...

BEN HİÇ KABADAYI OLMADIM.

ŞAKA YA-PIYORSUN.

HAYIR! BEN NE ZAMAN KABA-DAYI OLDUM?

LİSEYİ UNUT-TUN MU?..

GAZOZ İSTER MİSİN? İYİ GELİR...

KABADAYILAR, SAVUN-MASIZ KİŞİLERE SALDI-RAN SERSERİLERDİR. BEN HİÇ BÖYLE YAPMA-DIM. ARADA SIRADA SANA TAKILIRDIM.

VE SEN DE BUNU HAK EDİYORDUN, PETER...

BANA YAPTIKLARIN İÇİN BENİM ARANDIĞIMI NASIL SÖYLERSİN, FLAŞ?..

BENİM TÜM İSTEĞİM, BEĞENİLMEKTİ...

AMA SENİ DAVET ETTİĞİMİZ HALDE, DANSLARA, PARTİLERE, SİNEMALARA GELMEZDİN Kİ...

AMA YENİ GEMİ SORUMLULUKLARIM VARDI...

HEPİMİZİN SORUMLULUKLARI VARDI. VE HER ŞEY İÇİN ZAMAN AYIRIYORDUK. SEN HER ZAMAN, BİZİMLE OLMAKTAN DAHA ÖNEMLİ İŞLERİN OLDUĞUNU SÖYLÜYORDUN.

ZAVALLI LİZ ALLEN... ETRAFINDA PERVANE OLURDU DA SEN YÜZÜNE BİLE BAKMAZDIN. NASIL UTANDIRIRDIN ONU...

BEN DE SENİ KÜÇÜK DÜŞÜRMEK İÇİN ELİMDEN GELENİ ARDIMA KOYMAZDIM. SEN KENDİNİ BEĞENMİŞTİN.

HÂLÂ DA BİRAZ ÖYLESİN AMA BEN OLGUNLAŞTIM...

HERKESİ OLDUĞU GİBİ KABULLENMEYİ ÖĞRENDİM. AMA BENE DE BANA KABADAYI DEMEYE KALKMA!..

KOLTUĞA AĞ YAPIŞMIŞ. AH ŞU DUVAR SÜRÜNGENİ!..

BEN DE BAZILARINI KÜÇÜK DÜŞÜRDÜM.

AMA BU, SENİ KABADAYI YAPMAZ, ÖYLE DEĞİL Mİ?

PEKİ, ÖRÜMCEK ADAM DA YALNIZLIĞI YÜZÜNDEN Mİ JONAH'IN ŞİMŞEKLERİNİ ÇEKİYOR. BENİM SİZE DAVRANIŞIM GİBİ...

BU KONU BAŞKA... ÖRÜMCEK ADAM'LA KİM ALAY EDEBİLİR Kİ?. HELE BİR DENESİNLER...

YANİ, SENİN KABADAYI DEDİĞİN KİŞİLERİN ONDA DOKUZU, SENİNLE ARKADAŞ OLMAK İSTER. SENİN YAPACAĞIN, KENDİNDEN EMİN BİR TAVIR TAKINMAN: O ZAMAN SENİ BIRAKIR, GİDER BAŞKA BİRİLERİYLE UĞRAŞIR...

BUNLARI ÖNCE SOR - SAYDIN YA PETER. LİSEDE ÜZÜLMEZDİN HİÇ OLMAZSA...

PEKALA... ONDA BİRE RASTLARSAN NE OLACAK?..

KAFASINI KIRARSIN...

SONRA...

BANA EPEY DOSTÇA DAVRANDI. SON GÜNLERDE ARAMIZ PEK İYİ DEĞİLDİ DE...

SELAM.

SANIRIM, SONUNDA KIZ ARKADAŞI ŞA ŞAN'LA İLİŞKİM OLMADIĞINI ANLADI.

HER ŞEY YOLUNDA MI?

ŞEY... KAPIMDA BEKLİYORSUNUZ DA...

TERASTA DA NÖBET TUTAN VAR... EH, ARTIK RAHATÇA EVİME GİREBİLİRİM, DEĞİL Mİ?

NEEE?.

AMAN TANRIM!

O SIRADA SOKAKTA--

UMARIM, TEPEDEKİNİN KAFASINA FAZLA HIZLI VURMADIK.

MERAK ETME, BİR ŞEY OLMAZ - İNLİYORDU...

ÇENENİZİ KAPATIP PERGELLERİ AÇIN! CİMİ'NİN O PENCEREYİ AÇMASI ÇOK UZUN SÜRDÜ. ETRAFINDA YAPIŞKAN BİR MADDE VARDI...

O YAPIŞKAN MADDEYE AĞ DERLER, ALÇAK!..

ONU ORAYA, TEKRAR GİRECEĞİNİZİ TAHMİN EDEREK KOYDUM!

PETER PARKER'İ TANIMAM, AMA GAZETEDE, SİZİN ONA YAPTIKLARINIZI OKUDUM...

ELİNDE DELİL YOK Kİ.

DELİLE GEREK YOK! BEN KANUN DEĞİLİM Kİ...

BEN BAĞIMSIZ BİR DÜZENCİYİM. YASALARDAN HABERİM YOK. BU İŞTEN YAZ GEÇMEZSENİZ HEPİNİZİ İPE DİZERİM.

ANLAŞILDI MI?..

EVET.

SONRA...

DEMEK ÖRÜMCEK KOSTÜMÜNÜ GİYİP O ÇOCUKLARIN ÖDÜNÜ PATLATMADAN EDEMEDİN HA.?

ONLARI BAŞKA TÜRLÜ İKNA EDEMEZDİM MERİ CEYN...ONLARA BİR DERS VERMEM GEREKİYORDU...

YAA... ŞİMDİ ÖRÜMCEK ADAM DA YARDIMINA GELİNCE, KOMŞULARI DAHA ÇOK ETKİLEDİN...

UMARIM SERSERİLER, ÖRÜMCEK ADAM'IN İŞE KARIŞMASINA KIZIP DA İYİCE ATEŞ....

YANGIN! YANGIN!

PETER! BU EV SENİN!..

NE YAZIK Kİ ÖYLE.

ÇEKİLİN! SOKAĞI BOŞALTIN!

NASIL GİDERİM? O YANAN EV, BENİM!..

PETER! DAMA BAK!..

SERSERİLERDEN BİRİ...

YANGINI O ÇIKARMIŞ.

EVET. ONLAR YAPTI!

Gerçek kahramanlar kendileri doğüşürler- Bu gece iyi eğlene-cegiz!

BİRİNCİ BÖLÜM SONU

Senin için iyi olmaz...

İKİNCİ BÖLÜM

ÇOK ÜZÜLDÜM, PETER.

FAZLA BİR ŞEY YOKTU, AMA BENİMDİ...

BENİM İÇİN ÜZÜLME SEN. BUNU YAPANLAR ÜZÜLSÜN!

AFFEDİN, BURANIN SAHİBİSİZ MİSİNİZ?

NE YAZIK Kİ ÖYLE. NE İSTİYORSUNUZ?

EVDE YAPILMIŞ BİR KUNDAKÇILIK ALETİ... AMATÖR BİRİ YAPMIŞ...

AMA EVİMİ KÜL HALİNE GETİRMEYİ BAŞARDILAR...

EYVAH! DOLAPTAKİ KOSTÜMÜM GÖRÜNÜYOR...

AŞLINDA ZARARIN ÇOĞU DUMANLA İLGİLİ. BU, YANGIN ÇIKARMAK İÇİN...

--YAPILMAMIŞ ÖYLE OLSAYDI BURASI YOKOLURDU. ŞANSLISIN.

BUNA ŞANS DENİRSE.

TEŞEKKÜRLER. BAŞKA YAPABİLECEĞİMİZ BİR ŞEY VAR MI?.

ELBETTE... EHLİYET ALIR ALMAZ...

İTFAİYE ARABASI GÖRÜNCE YOL VER, YETER...

ŞU KOSTÜME BAK! İSİ TEMİZLEMEM İMKANSIZ.

NE YAPACAĞIM ŞİMDİ BEN?.

ÖNCE O ELİNDEKİYLE VEDALAŞ. SONRA BAK BAKALIM, NELER KURTULMUŞ?.

BUNLARI TOPLAMAK YIL-LARIMI ALDI, MERİ CEYN. HEPSİNİN AYRI BİR HATIRASI VAR...

SAHİ Mİ? BENSE SARHOŞ OLDUĞUN BİR GÜNDE ALDIN SANIYORDUM. ŞAKA ŞAKA... ARTA KALAN BOYALAR İŞİMİZE YARAYACAK.

NE ŞANS.

HERKES ŞANSLI OLDUĞU-MU SÖYLÜYOR, AMA OTU-RACAK BİR EVİM BİLE YOK.

ŞEY, İSTERSEN BİR SÜRE BENDE KALA-BİLİRSİN...

SAĞOL MERİ CEYN. AMA O SERSERİLER BENİ BU-RADAN ÇI-KARTAMAZ! KİM OLDUKLARINI Bİ-LİYORUM. PETER PARKER OLARAK ONLARI ENGEL-LEDİĞİM AN-DANBERİ, BENİ MUT-SUZ ETMEK İÇİN HER ŞEYİ YAPIYORLAR.

ÖRÜMCEK OLA-RAK ONLARI KORKU-TUNCA PEŞİMİ BIRA-KACAKLAR SANDIM...

AMA ONLAR ÖÇ ALMAYA KALK-TILAR... ŞU ESKİ GAZETE-NİN BAŞLIĞINA BAK. "ÖRÜMCEK ADAM TEHLİKE" BİR KEZ OLSAYDI DA İŞE YARASAY-DI, NE OLURDU, DEĞİL Mİ?.

ŞİMDİ NE OLACAK? HER ŞEYİ DENERİM. ÇILGINCA DA OLSA DENERİM.

ŞU ÇILGIN-CA FİK-RE NE DERSİN?

TUTUKLAT-TIR ON-LARI.

NE? BUNU YAPABİLİR MİYİM?

ELBETTE. BU SENİN VATANDAŞ-LIK HAK-KIN. DEĞİL Mİ?.

BU AKLIMA GELMEDİ. HİÇ POLİSE BAŞ-VURMADIM. ÖRÜMCEK OLARAK HER ZAMAN ---

--SUÇLU-LARA KENDİ YÖNTEM-LERİMLE KARŞILIK VERİRDİM

EVET. HEMEN ŞİKAYETİMİ BİLDİREBİLİ-RİM. AMA...

KİM BU ÇOCUKLAR? NEREDE O-TURUYOR-LAR? HIMM... BELKİ BEN...

ORADA DUR, KAPLAN.

BÜTÜN İŞİ POLİSLERE BIRA-KACAĞINI UMUYORDUM, AMA BU SENİN YÖNTEMİNE SIĞMAZ DEĞİL Mİ?

DUA ET Kİ KÜÇÜK MERİ CEYN, SENİ ANLIYOR.

NE YAPMAN GEREKİYORSA ONU YAP PETER. VE ORTALIĞI DÜ-ZELTMEK İÇİN BENİ İSTEDİĞİN ZAMAN ÇAĞIR.

ÖRÜMCEK ADAM OLDUĞUMU BİR TEK MERİ CEYN BİLİYOR. ONUN İÇİN KİMBİLİR NE ZORDUR.

ÖRÜMCEK ADAM OLDUĞU-MU BİLENLER ARTARSA BAŞIM HİÇBİR ZAMAN BELA-DAN KURTULMAZ...

AMA ŞİMDİ BUN-LARI DÜŞÜNECEK ZAMAN YOK. BU İŞ TAMAM...

OLMADI. DAHA İYİ BİR CÜM-LE BUL-MALIYIM.

YUKARI ÖRÜMCEK YUKARI.. YOO!..

ŞİMDİ AĞ İPİMLE DOLAŞMA ZAMANI! HAYDİ ÖRÜMCEK! NEYSE, BOŞVER

İTFAİYE-CİLER ORTAYA ÇIKINCA KİRA-CILAR, BEKÇİLİĞE SON VERDİLER.

ONLAR YÜ-ZÜNDEN RA-HATÇA DIŞARI ÇIKAMIYORUM.

NE YAPARSIN, İŞİMİZ ZOR, ÖRÜMCEK...

"BU ÜÇ ŞERSERİYİ DAHA NEREYE KADAR İZLEYECEĞİM ?.."

BEN ÖRÜMCEK ADAMLA KARŞILAŞMAK İSTEMEM. DEDİ Kİ...

DEDİKLERİ ÖNEMLİ DEĞİL, SERSEM!

BEN HEKTOR'LA KONUŞURUM. MERAK....

--ETMEYİN. ABİM, DEFTERİNİ DÜRDÜ - GÜNDE ÖRÜMCEK, BİR HİÇ OLACAK.

GÖRECEKSİNİZ...

OĞLUM RENO ARKADAŞLARINDA İŞ YOK SENİN.

ACAYİP KOSTÜMLÜ BİR SERSERİ ONLARA SERT ÇEKTİ DİYE ALTLARINI ISLATACAKLAR.

AMA BENİ ASLA KORKUTAMAZ! ÖRÜMCEK ADAM KENDİNİ BİR ŞEY SANIYOR...

KUUUU!

GÖRÜRSÜN SEN! RENO İLE ADAMLARINA KARŞI ÇIKMAK NEYMİŞ, GÖRÜRSÜN...

HAH HAA! NELER DİYORUM BEN ?. BELKİ ŞU ANDA ÖRÜMCEK, MİLLERCE MESAFEDEDİR.

HEKTOR'LA KONUŞTUKTAN SONRA BEN DE GİDECEĞİM, BURADAN!

HEKTOR! BURADA MISIN?

RENO! NE İŞİN VAR, BURADA?

SENİNLE KONUŞMAK İSTİYORUM.

GÖREVİNİ TAMAMLADIN MI? ADAMI ÖLDÜRDÜN MÜ?

KİRALIK KATİL OLMAM, HOŞUNA MI GİDİYOR?

BENİM DE HOŞUMA GİDİYOR. EVET, GÖREVİM BİTTİ. İKİ GÜNE KADAR GİDİYORUM.

İYİ. O ZAMAN BENİ VE ARKADAŞLARIMI TEHDİT EDEN BİRİNE HESAP SORABİLİRSİN.

BEN UFAK İŞLERLE UĞRAŞMAM, AMA SENİN İÇİN OLUR

HAH, O İKİ SERSEME DEMİŞTİM... "HEKTOR, ÖRÜMCEK ADAM'I HALLEDER-" DİYE...

HEKTOR! NEYİN VAR?.

ARG!

ÖRÜMCEK ADAM! SEN DELİRDİN MİZ?

BAK OĞLUM?.. BEN KİRALIK KATİLİM. ADAM ÖLDÜRÜRÜM, AMA KENDİM ÖLMEK İSTEMEM.

ÖRÜMCEK ADAMA BULAŞMAM BEN! AŞLA! TARTIŞMA BİTMİŞTİR.

AMA HEK--

BİTTİ DEDİM, RENO!

ŞU SURATINA BAK! SÜT DÖKMÜŞ KEDİYE BENZİYORSUN.

BAŞKA BİR DEYİŞİLE BENİ HASTA EDİYORSUN...

BANA ÖYLE BAKMA!

HADİ BEYLER! DÖNÜN ARKANIZINI DA İÇERİ GİREYİM...

BEKÇİ KOMŞULAR. ŞU ANDA İHTİYACIM YOK ONLARA...

HİÇ DEĞİLSE BU KEZ HAZIRLIKLIYDIM...

DAHA SONRA...

İYİ Kİ ELBİSELERİMİ SOKAĞIN BİR KÖŞESİNE SAKLAMIŞIM. DİKKATLİ OLMALIYIM. BU GİYSİLER BENİ UZUN SÜRE İDARE ETMELİ...

BRRRRING

TELEFON. HALÂ ÇALIŞIYOR DEMEK. NE İYİ... BİR DE YERİNİ BULSAM...

BUYURUN. KİM ARIYOR? NE, KİM DEDİNİZ?.

DAVİD GUNTLİ Mİ?. TABİİ TANIYORUM SİZİ... SİZ...

TİMES'DAN, PETER. RAKİBİMİZ DAİLY BUGLE'IN FOTOĞRAFÇISISIN DİYE, HOŞ, BEN REKABET OLDUĞUNU SANMIYORUM YA...

SENİ AYIN KAHRAMANI SEÇMEYECEK DEĞİLİZ.

O SOYGUNCULARI HAKLAMAN...

YOO! TEŞEKKÜRLER.

AMA TİMES'DA RESİMLERİN ÇIKACAK..!.

İSTEMEM!

BAYAN KAHRAMAN'LA POZ VERECEKSİN.

UNUTUN DEDİM!

BİN DOLAR ALACAKSIN?

GÜLÜMSE PETER.

ÇALIŞIYORUM.

BU ARADA DİŞLERİNİ GICIRDATMAMAYA ÇALIŞ...

GÜLÜMSE ANGUS! BUGLE'IN FOTOĞRAFÇISINA PAYE VERİYORUZ...

..SANMA.BUGLE KENDİ ADAMININ OLAYINI GİZLERKEN BİZ HALKI UYARIYORUZ.

JAMESON'UN NASIL BOZULACAĞINI DÜŞÜNSENE...

NOT

SİZ AKLINIZI MI KAÇIRDINIZ?.. KENDİ....

..ELEMANIMIZ HAKKINDAKİ BİR HİKAYEYİ NASIL ES GEÇERSİNİZ?..

ÇÜNKÜ İKİMİZ DE BAŞINA BUYRUKLAR HAKKINDA AYNI GÖRÜŞTEYİZ.

YANLIŞ! BEN ÖRÜMCEK ADAM'A VE KENDİNİ YAŞADAN ÜSTÜN GÖRENLERE KARŞIYIM... PARKER KAHRAMANCA DAVRANDI ONLARI VURSA BİLE BAŞ SAYFADA ÇIKMALIYDI...

AMA HATAMIZI TAMİR EDECEĞİZ. TİMES'IN, PARKER'Ï ÖDÜLLENDİRMESİNİ KAPAK YAPACAĞIZ!..

VE BEN PARKER GİBİLER ÇOĞALSIN, ÖRÜMCEK GİBİ MACERA ARAYICILAR YOK OLSUN DİYE YAZI YAZACAĞIM!

SEN GAZETE MÜDÜRÜ OLARAK İSTEDİĞİN YAZIYI YAZ: AMA BEN, YAYIN MÜDÜRÜ OLARAK SENİNLE AYNI FİKİRDE OLMAK ZORUNDA DEĞİLİM...

YA KABUL ETMEZSEM?.

PEKALA ROBİ. AMA SEN HATALISIN BUNDA!..

CO, BİR AN İÇİN İSTİFA EDECEĞİNİ SANDIM...

DÜŞÜNDÜM, AMA ASLUNDA JONAH HAKLIYDI...

ŞAHSİ FİKİRLERİMLE HABERCİLİĞİ BİRBİRİNE KARIŞTIRDIM...

KEŞKE BİR GÜN JONAH DA HATASINI ANLASA, KEYT... BİRİ KAFASINA VURMADAN --

O ARADA.

RENO KANDEL! SİLAHLA SOYGUNA TEŞEBBÜSTEN TUTUKLUSUN!..

KONUŞMAMAKTA SERBESTSİN.

RENO'YA HAKLARI BİLDİRİLDİ --

YARDIMCILARIN KİMDİ, RENO?..

BOŞVERSENE. BİR ŞEY SÖYLEMEK ZORUNDA DEĞİLİM Kİ...

DOĞRU, AMA BİR SANİYE DÜŞÜN.

SENİN İÇİN PEK İYİ OLMAZ...

"ONLAR SENİN İÇİN AYNI ŞEYİ YAPARLAR MIYDI?.."

OYUNU BIRAKIN. UZUN SÜRE OYNAYAMAYACAKSINIZ...

TOPLEY'S BAR

BENİ TUTUKLUYOR MUSUNUZ? BAKTIĞIM İÇİN Mİ?

NE BİÇİM İŞ BU?..

SİZE SALDIRANLARI GÖRÜYOR MUSUNUZ, BAYAN KVAN VE BAY PARKER?

EVET. ORTADA DEV GİBİ OLAN VE MAYMUN SURATLI...

YOO! BUNLAR DEĞİL.

AMA BAYAN KVAN...

YOO! KARIŞMAK İSTEMİYORUM.

İSTEKSİZ TANIKLAR İSTEMEM. KARAR SANA KALIYOR, PETER...

BANA GÜVENEBİLİRSİNİZ.

HA, ÇETEYLE İLGİLİ DAVA NASIL GİDİYOR?

AZRAİL ÇETESİ Mİ? YENİ TANIK ÇIKANA KADAR ASKIDAYDI...

ADAM AÇAYIP. MAYKIL CEKSİN'LA KUİNS ARASI BİR ŞEY...

SANIRIM, TANIŞ YORUM.

DAHA SONRA PETER PARKER HARABESİNDE...

ŞU HALE BAK!..

BUNDAN KÖTÜ NE OLABİLİRDİ?

PARKER!.. YİNE KİRANI ÖDEMEDİN.

KİRA?.. DALGA MI GEÇİYORSUNUZ? KÖMÜRLÜKBİLE BUNDAN İYİ DURUMDADIR...

BENİM İÇİN FARKETMEZ! OTURUYORSAN, ÖDEYECEKSİN!..

AYRICA SUYA VERDİĞİN ZARAR..

KOMŞULAR KÖPÜRÜYOR. AMA YİNE DE KİRALARINI ÖDÜYORLAR. ÇÜNKÜ SENİN GİBİ...

BAYAN MUGINS. MÂNÂLI MÂNÂLI GÜLMEYİN.

ÇÜNKÜ KİRAMI PEŞİN ÖDÜYORUM.

NEE?

SIKI DURUN! TARİHİ BİR OLAYA TANIK OLUYORSUNUZ. İŞTE, ÇEKİ İMZALADIM...

ÇOK ŞÜKÜR, BİRKAÇ AY KAPIMA UĞRAMAZ ARTIK...

PEŞİN. PARKER KİRAYI PEŞİN ÖDEDİ...

ARTIK ÖLEBİLİRİM. BUNU DA GÖRDÜM

BAŞARDIM. SONUNDA ONUN ÇENESİNİ KAPATTIM. O PARA, TAM ZAMANINDA GELDİ ELİME...

DUR BİR DAKİKA! O PARA! NE SERSEMİM BEN!

ONUNLA BİR SÜRÜ ŞEY YAPABİLİRDİM. AMA ÖFKEYLE KİRAYA KAPADIM HEPSİNİ.

NE ZAMAN AKILLANACAĞIM BEN?

O GÜN DAHA SONRA MAHKEME KAPISINDA...

ABİLER NE İÇİNDİR, RENO?

HEKTOR! KEFALETİ SEN Mİ ÖDEDİN?

SANA GÜVENEBİLECEĞİMİ BİLİYORDUM

SİZİ NASIL YAKALADILAR? İÇİNİZDEN BİRİ İHBAR MI ETTİ, YOKSA?

AA, HİÇ ÖYLE YAPAR MIYIZ HEKTOR? SEN BİZİ TANIMAZSIN, DEĞİL Mİ, RENO?

ŞEY... EVET, ÖYLE...

ERTESİ GÜN.

KİRA İŞİ TAMAM. YAŞASIN! BU ARADA YENGEMİN DE PARAYA İHTİYACI VAR.

BELKİ BİRAZ AVANS ALABİLİRİM. HAH, NELER SÖYLEYECEKLERİNİ TAHMİN EDİYORUM.

YAŞŞA PETER!

BRAVO PETER!

PE-TER! PE-TER! PE-TER!

NE BU? RÜYA MI?

NELER OLUYOR, BETTİ?

OKUMADIN MI?

NE YAKIŞIKLI ÇOCUK.

BEN DE SIKAYIM ELİNİ...

GAZETEDE YAZIYOR.

BAY JAMESON SENİNLE KONUŞMAK İSTEDİ. PETER.

DAILY BUGLE

ELEMANIMIZA BÜYÜK ÖDÜL

DAILY TIMES

PETER PARKER GÜNÜMÜZÜN KAHRAMANI

CESUR OLDUĞUMU MU SÖYLEYECEK!

VE SONRA...

BANA GENÇLİĞİMİ HATIRLATTIN, PETER. SENİ HEP OĞLUM GİBİ DÜŞÜNMÜŞÜMDÜR.

BEN DE SENİ HEP...

ŞEY... SAĞOL, JONAH...

HELE MAGAZİN DERGİSİNİ ÇIKARMAYA BAŞLAYALIM, BAK NE PLANLARIM VAR SENİN İÇİN...

SENİN İÇİN YAZDIĞIM YAZI MASAMDA. OKU, PETER. BEĞENECEKSİN. SONRA SENİNLE NELER YAPACAĞIMIZI KONUŞURUZ, OĞLUM...

TIMES GÖRSÜN BAKALIM, HALK NASIL UYANDIRILIRMIŞ...

HER ZAMANKİ JONAH...

"ÜMİT EDELİM Kİ PETER PARKER GİBİ DÜRÜST VATANDAŞLAR BİRLEŞİP, ÖRÜMCEK ADAM GİBİLERDEN BİZİ KORUSUN."

ZAFERİ GENE AĞIZ TADI İLE KUTLAYAMAYACAĞIM.

BELKİ ÖRÜMCEK ADAM OLMAKTAN VAZGEÇER...

..SEM, MÜMKÜN. BENİ GÖKLERE ÇIKARDIKLARI....

..NEDENLERLE ÖRÜMCEĞİ AŞAĞILIYORLAR. O ZAMAN PETER PARKER OLARAK KAHRAMAN OLABİLİRİM...

PETER PARKER GÜVENLİK EKİBİ KURAR VE BİR İŞ SAHİBİ OLURUM.

BU REKLAMLA EPEYCE İŞ ALIRIM.

PETER PARKER!..

"..SENİ ARIYORLAR..."

PRENS ALBERT'İ NAPSE ATTIRMIŞSIN.

NEEZ.

ONU HEMEN ÇIKARTTIR PARKER! BİZİ ÇIKARTTIKLARI GİBİ. BİZ SERBESTİZ VE SENİ YAKALAYACAĞIZ! NE ZAMAN, NEREDE, BİLEMEYECEKSİN.

OOO! GENEMİ SİZ?..

PARKER! ZAFER YEMEĞİ PLANLIYORDUK, AMA...

BOŞVER!

ŞUNA BAK! KAHRAMAN OLUR OLMAZ ŞIMARDI...

ONLARI PARKER OLARAK DÖVDÜM.

ÖRÜMCEK OLARAK KORKUTTUM.

BİR VATANDAŞ OLARAK TUTUKLATTIM.

AMA YETTİ ARTIK..!

İYİ İNSAN OLMAKTAN VAZGEÇTİM!. VAZGEÇTİM!

EMİNİM Kİ PETER PARKER KORKUDAN NEREYE KAÇACAĞI-NI ŞAŞIRDI.-AR-TIK BİZİ TUTUKLAT-MAYA CESARET EDEMEZ.

PARKER ARTIK SİZİ RAHATSIZ EDEMEYECEK

NE YAPACAKSIN HEKTOR? SE-RENAT Mİ?.

EVET, AMA BUNUNLA

SİZİN İÇİN ONU ÖLDÜ-RECEĞİM.

BEDAVA ÇALIŞ-MAM, AMA...

ABİLER NE İÇİNDİR, DEĞİL Mİ?..

GÖRÜ-ŞÜRÜZ.

DAHA SONRA...

BU SODA BOZULMUŞ.

KAFAN DA ÖYLE...

RENO! BU İŞTEN HOŞ-LANMADIM.

CİNAYET BU. HAYATIMIZ KAYAR...

AMA ÖRÜM-CEK İÇİN AYNI ŞEYİ İSTEME-DİK Mİ?..

O BAŞKA. SANKİ GERÇEK DEĞİL O. MASKESİ VAR. AMA PETER PARKER, SIRA-DAN BİR İNSAN.

AYRICA ÖRÜMCEK ADA-MIN ÇOK DÜŞMANI VAR. AMA PETER PARKER'İN KAÇ DÜŞMANI VAR?

ONU BİZ ÖLDÜRMÜ-YORUZ Kİ.

AMA KİRALIK KATİL KİRALAYAN DA SUÇLUDUR. BİL-MİYOR MUSUN?

AMA BİZ ONU KİRALAMA-DIK-

EVET, BİLİYO-RUM, AMA...

KİMSELER İNANMAYACAK!

HEKTOR! BEKLE!..

EMİNİM PETER PARKER'İ BULMUŞ-TUR BİLE...

HADİ GEL! BÜ-TÜN GÜN BEKLE-YEMEM YA...

İŞTE! AMA...

TÜH! BİR SANİ-YE YERİNDE DURMUYOR

ALLAH ALLAH! BİR AN ÖRÜMCEK HİS-LERİM ZİL ÇALDI. GENE SERSERİLER SALDIRACAK SANDIM.

KEFALETLE ÇIKTIKLARI-NA İNANAMI-YORUM.

O SERSERİLER BURAYA GEL-DİKLERİNDE POLİS OLMAYA-CAK.

"YETERLİ ADAMIMIZ YOK" DİYECEKLER. PO-LİSİN İLGİSİNİ ÇEKMEK İÇİN KAFAYA SİLAH DA-YANMASINI MI BEK-LEYECEĞİZ?..

BEN BEKLEYECEK BİRİ DEĞİLİM!. ONLARDAN ÖNCE DAVRANMALIYIM!..

OO! YİNE ÖRÜMCEK HİSLERİM! BİRİ PENCEREDEN ÇIKIŞI-MI GÖREBİLİR.

KİRACI-LARDAN BİRİ OLMALI.

PEKALA... HOŞ DEĞİL, AMA PARKER'LE YÜZ YÜ-ZE HESAPLAŞACAĞIM!

ARTIK HAYAT KOLAY DEĞİL.

BENİ İZLEYEN GİTMİŞ OLMALI... ARTIK HAYAT KOLAY DEĞİL...

RRRINNNGG

TELEFONU CE-VAP VERMİYOR. ACABA NERDE?

SANIRIM PETER'İN, KO-NUŞACAK Bİ-RİNE İHTİYA-CI VARDIR.

EVİNE GİDİP ONU BEK-LEYEYİM...

"EMİNİM, EVE GELDİ-ĞİNDE ŞAŞIRACAK..."

RUNCH

EVDE OL-SAYDI, BU SESE FIR-LARDI...

BEN İNER-KEN O, KAPI-DAN ÇIKMIŞ OLMALI!

DÖN-DÜĞÜ ZAMAN ESASLI BİR SÜRP-RİZ OLA-CAK!

İŞTE, ORADALAR! KAÇIYORLAR...

NEDEN KAÇTIKLARINI BİLİYORUM.

EVİME KADAR GİTMELERİNİ BEKLEYEMEM.

ONLARI YAKALADIM MI, HIRSIZLIKTAN YİNE HÜKÜM GİYERLER...

AYY! İMDAT!

OLAMAZ!

YANLIŞ BİR ŞEY YAPMIYORDUK.

EVET, ASLINDA BİZ...

KAPA ÇENENİ! DAHA FAZLA DUYMAK İSTEMEM!

ASUNDA HİÇ DUYMAK İSTEMİYORUM.

SİZİ UYARDIM. BENİ DİNLEMEDİNİZ. ARTIK YETER!

BEKLEYELİM BAKALIM. KİMDEN KAÇIYORDUNUZ?

BUGÜN İŞİM YOK. ONUN İÇİN BU SAHNEYİ KAÇIRMAYACAĞIM.

BAKALIM SON GÜLEN KİM OLACAK?.

METRONUN NE KADAR YAVAŞ OLDUĞUNU UNUTMUŞUM...

KARDEŞİMİN İTİBARINI KORUMAK İÇİN DAHA NE KADAR BEKLEYECEĞİM?

BUNLAR İKİ SAKAT YAŞLIYI MI SOYUYORDU? DAHA NE KADAR BEKLEYECEĞİM?

PEKALA... ONLAR BİZİM AYAĞIMIZA GELMEZSE...

SELAM!.. BUNLAR DÜKKANINIZI SOYDU MU?

KİMSE DÜKKANIMI SOYAMAZ! KASADA ALARM VAR, KOMİK ÇOCUK!..

NO CREDIT

İYİ GÜNLER.

YOO! AMA BAKIŞLARINI BEĞENMEDİM.

SANIRIM BİR AY ÖNCE... YOO, HAYIR.

KEŞKE YARDIMIM OLSA...

ŞEY.

BİRAZ DÜŞÜNEYİM.

ŞU KAPIDAN İLK GİRENİ VURMAK....

...İSTİYORUM.

ÇOK GARİP. SÖYLEMEK İSTEMEZDİM, AMA GALİBA DOĞRU SÖYLEDİNİZ.

AMA BİR ŞEYDEN KAÇMIYORSANIZ, BİR ŞEYE DOĞRU KOŞUYORDUNUZ.

MMMH!

ZATEN BİRAZ SONRA AĞ İPİ ERİYECEK. BİRAZ DA BEN YARDIM EDEYİM. SANIRIM PEK ERİMEMİŞ.

RIP

AAH!..

VE...

ABİMİN PARKER'İ ÖLDÜRMESİNİ ENGELLEMEK İÇİN KOŞUYORDUK.

TANRIM! DEMEK ONUN İÇİN ÖRÜMCEK HİSLERİM AZMIŞTI...

BEN İCABINA BAKARIM!.

SİZİ ETPARÇASI GİBİ ASTIĞIM İÇİN ÖZÜR DİLEMEK İSTERDİM.

AMA HAYIR.

HEY!

BİZİ BEKLE!

BAZEN DİYORUM Kİ PETER PARKER'İN SORUNLARI KİMSEDE YOK...

SANKİ BENİM SORUNLARIM AZMIŞ GİBİ..

SANIRIM PETER PARKER'İN ÖRÜMCEK ADAM OLMASINDAN KAYNAKLANIYOR...

ÜSTÜNE ÜSTLÜK, HER KÖŞEDE BİR TEHLİKE VARMIŞ GİBİ...

--GELİYOR İNSANA ...

"YAŞAMAK KOLAY DEĞİL."

NEE?.

HAYIR! OLAMAZ!..

SELAM! BEN YAŞAM APARTMANINDAN GELİYORUM.

EV SAHİBİ SİZ MİSİNİZ?

PE..ÖRÜMCEK ADAM!

GİDİN BAYAN. KAÇIN.

GİDİYORUM.

ÖRÜMCEK HİSLERİM DEN SES SEDA ÇIKMIYOR.

YİNE DE ACELE ETMEMELİYİM. BU ADAMI BİRAZ TERLETMEK İSTİYORUM.

DEMEK SİLAHIN VAR. YA KULLANACAK CESARETİN?

GERİ ÇEKİL! YOKSA VURURUM!

YANİ ... HEMEN ŞİMDİ...

BİLİYORUM. BEN DE SENİN KAFANI KOPARACAĞIM. HEMEN ŞİMDİ!

HEKTOR! DUR! PARKER'İ ÖLDÜRME!

PARKER Mİ? O YOK! SADECE ÖRÜMCEK ADAM VAR...

ONU ÖLDÜRÜRSEM PETER PARKER DE ÇOK KORKAR.

SENİN İÇİN BU, RENO!

HEKTOR! BİR ŞEY KANITLAMAK ZORUNDA DEĞİLSİN.

CİNAYET İSTEMİYORUM!

BU İŞE SON VERMEK İÇİN HER ŞEYİ YAPARIM

BU İŞİ BAŞLATTIĞIM İÇİN ÖZÜR DİLERİM. ONU BIRAK.

HEPİMİZ BU İŞE BİR SON VERMELİYİZ...

PEKALA RENO. BU SEFERLİK ONU BIRAKACAĞIM.

DUR BİR DAKİKA!.. YANİ SANA VURAMAYACAK MIYIM?

BİRKAÇ YUMRUK ATMADAN BIRAKMAM!

POLİS! KIPIRDAMA!

ELİMDE FIRSAT VARKEN SENİ VURMALIYDIM, ÖRÜMCEK!

KENDİNİ ALDATMA!.. HİÇ FIRSATIN OLMADI Kİ...

İŞTE YİNE GİDİYOR!.. TEMİZLİĞİ BİZE BIRAKTI...

AMA JAN DEVOLF DAVASINDA BİZE YARDIM ETTİĞİ İÇİN ONA EPEY ALIŞTIM...

VE PETER ELBİSE DEĞİŞTİKTEN SONRA GELDİ.

SENİ TANIDIM! KİRALIK KATİLSİN!

ŞİMDİLİK BEŞ SUÇTAN ARANIYORSUN, HEKTOR.

OH PETER! BU ADAM BENİ ÖLDÜRMEK İSTEDİ. NEYSE Kİ POLİS ZAMANINDA YETİŞTİ.

ÖRÜMCEK ADAM DA BURADAYDI. NE KADAR TEHLİKELİYDİ...

YAVAŞ OL MERİ CEYN.

BU ÜÇ SERSERİ DE BENİMLE...

BUNA GEREK YOK MEMUR BEY.

NE?

NE?

EVET. ONLARI BEN DAVET ETMİŞTİM. BU İŞLE İLGİLERİ YOK.

EN AZINDAN, KARIŞMAK İSTEMEDİKLERİNE EMİNİM.

PEKİ. MADEM EMİNSİNİZ...

SENİ RESMEN MAHKEMEYE VERECEĞİM, PARKER. GEREKİRSE TEKME TOKAT...

VE BİR TEK TANIĞIN OLMAYACAK, DEĞİL Mİ?

BAK, BEN NE YAPTIĞIMI BİLİYORUM...

SANMIYORUM.

ELBETTE. POLİSE TESLİM ETMEKTEN VAZGEÇTİN.

KAHRAMAN OLDUĞUNU OKUMUŞTUM PARKER, AMA İNSAN OLDUĞUNA DA İNANMIYOR.

KOMİSER MUAVİNİ NE DEDİ?

KABUL ETTİ.

GERÇEKTEN HARİKASIN. BUNDAN SONRA SUÇ İŞLEMEYECEĞİZ. YEMİN EDERİZ...

AFERİN ÇOCUKLAR! SİCİLİNİZE LEKE SÜRMEYİN.

PIRIL PIRIL OLACAK!

İNANIYOR MUSUN?

ŞEY...

PETER! SONUNDA DAM DEVRİYESİNİ KURDUK. SEVİNDİN Mİ?..

EVET. DEVRİYELERİ ARTTIRACAĞIZ. BEN DE DÜŞÜNDÜM. BAZI PLANLARIM VAR...

HARİKA... UMARIM, O ÜÇ SERSERİ SANA FAZLA BİR ŞEY YAPMADILAR.

MAHKEMEDEN VAZGEÇİRMEK GİBİ.

ASLINDA ONLARI MAHKEMEYE VERMEYECEĞİM!

ONLARA BİR ŞANS TANIRSAM, MAHKEMEDEN DAHA YARARLI OLACAĞINI DÜŞÜNDÜM.

PETER! YEMİYORLAR...

EVET, ÖYLE. SERSERİ SERSERİDİR!..

SENİN FARKLI OLDUĞUNU SANMIŞTIK PETER. AMA SEN DE BENCİLİN TEKİYMİŞSİN. PETER PARKER DEVRİYESİNDEN DE CAYDIK.

HAKLILAR MI? VERDİĞİM ŞANSI HAK ETMEMİŞLER MİYDİ YOKSA?

AH, MERİCEYN... NORMAL HAYATA ÖZLEM DUYUYORUM.

ÇOK. ŞEY Mİ İSTİYORUM?

HAYIR KAPLAN. NORMALE DÖN--

--MEK İYİDİR.

BU MACERANIN SONU

EKSPRES KİTAP...

İngiltere'nin Delf Üniversitesi kütüphanesi başta olmak üzere bir takım kitaplıklar otomatik çalışıyor. Kitap isteyen kişi, önce katalogdan numarasını buluyor ve telefon kadranına benzeyen bir aracın başına geçerek o numarayı çeviriyor. Sonra da oturup bekliyor.

Daha sonra kütüphanenin bir bölümünde, televizyon ekranı gibi bir perdenin üzerinde aynı numara ışıkla yanıyor. Memur bunu görünce derhal dolabına koşuyor ve o numarayı taşıyan bir düğmeye basıyor. Kitap hızla kayarak, numarayı çeviren okuyucunun önüne, gökten iner gibi düşüyor.

Kütüphanenin her bölümünde böyle televizyon ekranları bulunmakta ve isteyen herkesin çevirdiği numaraya göre, ilgili bölümden bir kitap çıkarılarak, adeta borularla postalanmakta. Eğer aranan kitap o anda el altında değilse de, memur başka bir düğmeye basmakta ve oradan ancak ilgilinin duyabileceği bir ses, istenen kitabın o anda başka biri tarafından okunmakta olduğunu göstermekte.

Kabiliyetin Böylesi...

Güney Afrika'da Conrad Zietsman adlı 13 yaşında bir çocuk satırları tersine okumaktadır. İngilizce ve Güney Afrika dili olan Afrikaca da bunu kolaylıkla yapabilmektedir.

Konu ile ilgilenen üniversite uzmanlarını hayrette bırakan Conradın annesi, onun kelimeleri tersine okumakla kalmayıp, tersine konuştuğunu da belirterek, "Conrad, bununla beraber ne dediğini bilerek, meramını kolaylıkla anlatabiliyor" dedi.

Televizyon Plakları Geliyor...

Son yıllarda televizyon plaklarının geliştirilmesine de başlandı.

Bu plak, kendi özel pikabında çalındığı zaman, normal bir televizyon ekranında ses ve görüntü meydana getirmekte ve plağa 45 dakikalık renkli bir program kaydedilmekte. Seyreden de, televizyon ekranında program devam ederken, isteğine göre görüntüyü hızlandırıp, yavaşlatabilmekte, geri ya da ileri alabilmekte.

Teknik çalışmaları tamamlanmış olan bu sistemin, seri imalatına ise önümüzdeki günlerde başlanacak.

ALAYSILAMA

Kendisinin bir şeybilmediğini öne sürüp sorular sorarak karşısındakinin bir şey bilmediğini ortaya çıkarmadır.

SEYTANIN İNİ

İNDIANA CONS, EDİT DUN'UN YERE ÇAKIL-MAK ÜZERE OLAN UÇAĞINDAN ATLIYALI HENÜZ BİRKAÇ DAKİKA OLMUŞ-TU.

PARAŞÜTLÜ KORKUNÇ FIR-TINADA SAVRULA SAV-RULA YERE DOĞRU İNMEKTEYDİ.

SİLAH SESİ ! BİRİ ATEŞ EDİYOR ! UÇAKTA MI KALSAYDIM ACA-BA ?

BAM BAM

İNDİ İNMEYE DEVAM ETTİ.

KIGTIRDIK ONU!

VAL, VUR ONU BİTSİN BU İŞ!

SİLAH YOK! BİZ BURADA İP KULLANIRIZ.

OZAMAN ASIN!

NE ADETLER!

VAL, HER İŞİN BİR USULÜ VAR..

BEN DOĞRUYU YAPTIĞIMI SANIYORUM.

ANLAŞILAN BİR GRUP SERSERİNİN ORTASINA DÜŞTÜM.

DURUP SEYRETMEK İLGİNÇ OLURDU. YAŞAM BİÇİMLERİNİ İNCELERDİM.

FOLKLÖR DALINDA ÖDÜL BİLE ALIRDIM.

AMA BUNUN O ZAVALI ADAMA YARARI NE?

BU İŞ BENİ İLGİLENDİRMEZ. BEN ARKEOLOGUM. ŞÖVALYE DEĞİL. ONU KURTARMAK BANA DÜŞMEZ.

AMA YAPMAK ZORUNDAYIM.

O NE..

SNAP

GERİ ÇEKİLİN BEY-LER, ELLER YUKARI!

KAŞINI OYNA-TAN OLURSA..

..BEYNİNİ DAĞITIRIM.

GİDE-LİM Mİ?

YOLU GÖSTEREYİM.

İYİ OLUR NEREDE OLDUĞUMU BİLE BİLMİYORUM..

TÜH! UUUH. TUM?

..NEDE NE-REYE KAÇA-CAĞIMI.

NEYİ?

İLERDE YOLDAKİ.. NEDİR O?

BLAM!

BLAM!

SİLAHLARINI ALMAYI.

ASKERİ ARAÇ...!

EVET ONU DE-VİRMEK ZORUN-DA KALDIK. BÜ-YÜK BABAMIN İKSİR YAPMA-SINI İSTEMİ-YORLAR.

İKSİR?

EVET. ÖLÜM-SÜZLÜK İKSİRİ.

YANİ BÜYÜKBABAN.. BİR ÇEŞİT ÖLÜMSÜZLÜK İKSİRİ Mİ BULDU..DE-MEK İSTİYORSUN?

EVET. AY-NEN ÖY-LE.

SANIRIM KURTUL-DUK EFENDİM.

İŞTE ORA-DALAR. ÇO-CUKLAR SA-BOTAJCI-LAR.

ONLARI ÖLÜ VEYA DİRİ GETİRENE MADALYA VAR. BANA BULDOG HANİGAN DERLER.

YANİ ALBAY BULDOG HANİGAN.

SEN ÇOK MU MEŞ HURSUN?

KAMYON İÇİN KIZ-DILAR.

AZ İLERDE KÖP-RÜ VAR. ONDAN SONRA EMNİ-YETTEYİZ.

KÖPRÜ BU MU? KURŞUNLARI TER-CİH EDERDİM.

ACELE ETME-LİYİZ.

İNAN BANA, BURADA BİR SANİYE FAZLA KALMAK İSTEMİYORUM.

ORADALAR..

BU SEFER KAÇAMIYACAKLAR!

BİZİ YİNE BULDULAR.

KURŞUN HARCAMAYA GEREK YOK..

İPİ KESMEK YETERLİ..

GERİSİNİ KAYALAR HALLEDER.

NE?

SIKI TUTUN!

DAYAN!

DÜŞMEK BİR ŞEY DEĞİL..

SONUNDA YERE ÇARPMAK OLMASA!

ANLAMADIM.

BOŞVER. ŞAKAYDI. SOĞUK BİR ŞAKA.

ŞANS BU KEZ BİZDEN YANA. SERSERİLER BU SİSTE BİZİ GÖREMEZ. TABİ KURŞUNLARIN İSABET ETMESİ DE ZOR.

BU İP MERDİVENİ EN KISA ZAMANDA TIRMANIP..

..BURADAN UZAKLAŞMALIYIZ!

BU YOLU İZLEYEREK DEMİR YOLUNA VARABİLİRSİN. ORADAN İSTEDİĞİN YERE GİDERSİN.

TEŞEKKÜRLER. AMA BURADA KALIP BABANIN İKSİRİNİ GÖRMEYİ YEĞLERİM.

İSTER PROFESYONEL MERAK DE.. İSTER BİLİMSEL MERAK.

ÖLÜMSÜZLÜK İKSİRİNE İNANMIYORUM. AMA BİR ARKEOLOG HER ŞEYE AÇIK OLMALI

BİRKAÇ AY ÖNCE HİÇBİRŞEYE İNANMIYORDUM. AMA ŞİMDİ..

ORAYA TIRMANMALIYIZ.

ŞEYTAN'IN İNİNE.

BİR KAÇ SAAT SONRA

BÜYÜK BABA!

NE VAR, SERSEM ÇOCUK!

APTAL! NİYE GETİRDİN BU ADAMI BURAYA? İŞİMİZİN GİZLİLİK GEREKTİRDİĞİNİ BİLMİYORMUSUN?

NEYSE OLAN OLMUŞ. İÇERİ GELİN DE ISININ.

BENİM ADIM PROSPERO.

BEN İNDİYANA CONS.

İNDİYANA? GARİP BİR İSİM.. YOKSA SEN KIZIL-DERİLİ MİSİN?

HAYIR? O ZAMAN OTUR!

TORUNUNUZ BİR İKSİR HAZIRLA-DIĞINIZI SÖYLEDİ!

HEMDE NE TORUN. AMA GENÇLİĞİNE VERMEK LAZIM. NE DE OLSA HENÜZ 200 YA-ŞINDA.

İKSİRE GELİNCE TABİAT ANANIN MARİFETİ. DOĞAL SULARIN SAĞLA-DIĞI BİR GÜÇ. BENSE BAZI TEK-NİKLERLE BU GÜCÜ ARTIRI-YORUM.

İKSİRİ BU SUYLA MI HAZIRLIYOR-SUN?

EVET! HERTARAFI DOLAŞIYORUM. BU-RAYI ÜÇ AY ÖNCE BULDUM. ŞİMDİ DE DURUM TEHLİKEDE ÇÜNKÜ KAYNAĞIN TEPESİNDEKİ TAŞI DİNAMİTLİYECEKLER.

TEPELERİNE YUVARLANMA-SINDAN KORKU-YORLAR.

ANLI-YORUM.

HAKSIZ DEĞİLLER. ÇÜNKÜ YUVARLANA-CAK.

DUMAN SAÇAN ARABALARINDAN BİRİNİ DEVİRDİM..
KAMYONU GÖRDÜK.
..VE BİR FIÇI ŞİMŞEK TOZU AL
YAĞMUR DİNİNCE TAŞI YUVARLIYACAĞIZ.
.VE DÜZİNELERLE MASUM İNSAN ÖLECEK. BUNA İZİN VEREMEM.
BARUT DEMEK İSTİYOR.
SENDEN İZİN İSTİYEN OLMADI!
EFENDİM?
BAZEN HANGİ ÜLKEDE OLDUĞUMU UNUTUYORUM.
HATTA HANGİ YÜZYILDA.
GİDİYORMUSUN? SENİ BIRAKMAM.
YAŞLI BİRİNE EL KALDIRMAK İSTEMEM. AMA BANA SEÇENEK BIRAKMIYORSUN

ŞOK

İYİ ÇOK İYİ.

BÜYÜK-BABA İKSİRDENMİ İÇTİN?

EVET. BİR SAAT KADAR ÖNCE.

BU NEŞ NE GÜÇ TEMİ VE RİYOR?

BİR SÜRE İÇİN İNSANI BİR BOĞA SÜRÜSÜNDEN GÜÇLÜ YAPIYOR.

TESADÜFE BAK. O BOĞA KADAR GÜÇLÜ. BU DA BOĞA YAKALAMA KEMENTİ.

BENİ YAŞATAN O SU..

AMA YA-RABBİSİZ..

DEĞİL Mİ ?

BUNU KULLANMAK İSTEMEZDİM. AMA BAŞKA ÇAREM YOK.

İLK KURŞUNLAR İKAZ İÇİN..

KLIK KLIK

ISKA.

ADİ.. NAMUSSUZ KURŞUNLAR.

NİYE YAĞMURUN DURMASINI BEKLİYORUM ANLADINMI?

YAĞMUR BARUTU ISLATIYOR.

EVET ÖYLE.. AHH..

UMARIM SANA DA ZARAR VERİR.

AL BAKALIM!

SOK

SPLASH

SONUNDA.. BENİ İSTEDİĞİM..

..YERE İTTİ.

AZ SONRA..

UUNNN..

ÖZÜRDİLERİM AMA..

NEREDEYİM?

ŞEYTAN İNİNİN TEPESİNDE

BÜYÜKBABAM TAŞI YUVARLAMAYA HAZIRLANIYOR.

BÜYÜKBABA, GERÇEKTEN GEREKLİ Mİ BU? NE DE OLSA BENİM HAYATIMI KURTARDI!

SANA SÖYLENİLENİ YAP, DELİKANLI, BÜYÜKLERİNE FAZLA SORU SORMA!

ÜZGÜNÜM, İNDİYANA. GÖRÜYORSUN.

EVET.

SON YOLCULUĞUMA ÇIKTIĞIMA GÖRE, PROSPERO, HİÇ DEĞİLSE MAHKUMUN SON SORUSUNU CEVAPLA. NİÇİN BENİ MAĞARADA ÖLDÜRMEDİN?

ÖLDÜRMEK Mİ? ASLA! PROSPERO HAYATA TAPAR. KİMSENİN CANINI ALMAZ.

BUNA NE DİYORSUN?

TAŞI YERİNDEN OYNATIP HEYELANI BAŞLATMAK.

BELKİ HEYELAN SONUCU SEN DE ÖLÜRSÜN. AMA BU BENİ İLGİLENDİRMEZ.

FELSEPENE HAYDANIM. FELSEPE PROFESÖRÜ İLE İYİ ANLAŞIRSIN.

HOŞÇA KAL.

BİRAZ ZOR.

İPLER ÇOK KALIN. AMA DENEMEKTEN BİR ZARAR GELMEZ.

SWIP!

YAŞASIN.

PROSPERO BENİ SUYUN İÇİNE ITTİĞİNDE AĞZIMA BİRAZ SU ALDIM. ACAİP BİR TADI VARDI!

AMA BENİ GERÇEKTEN GÜÇLENDİRECEĞİNİ TAHMİN ETMEMİŞTİM.

BANA KAÇMA FIRSATI VERMEK İÇİN, FİTİLİ UZUN TUTMUŞ.

AMA FAZLA ZAMANIM KALMADI.

İKSİR İŞE YARADIĞINA GÖRE, KAÇMAK PEK ZOR OLMASA GEREK.

YANILDIM.

TAHMİN ETMELİYDİM. İP KOPMAMIŞ, KESİLMİŞ.

PROSPERONUN TODU NU PARÇALANMAMI İSTEMEDİ DEMEKKİ.

YAŞLI ADAMA ÇAKTIRMADAN İPLERİ KESMİŞ OLMALI. BEN DE GÜÇLENDİM SANDIM.

ANLAŞILAN KENDİ GÜCÜMÜZLE YETİNMEK ZORUNDAYIZ.

TABANA KUVVET!

BELKİ FİTİLİ KOPARSAYDIM DAHA KOLAY OLURDU.

WHOOM!

AMA BÖYLECE PROSPERO'YU BİR SÜRE OYALAMIŞ OLURUM BAŞARDIĞINI ZANNEDER.

BU ARADA İLGİLİLERİ UYARMAK İÇİN ZAMAN OLUR.

PROSPERO KISA ZAMANDA DURUMU ANLAYIP YENİDEN DENİYECEKTİR. DURDURAN OLMAZSA BAŞARIR DA.

AŞAĞIDAKİ KAMPA İNMEK ÜÇ SAATİMİ ALIR. BU SÜREDE ŞEYTANIN İNİNİ BOŞ BIRAKMAK İSTEMEM.

ONLARA PARLAK, GÜRÜLTÜLÜ BİR MESAJ GÖNDERİP..

BURAYA GELMELERİNİ SAĞLAMAK DAHA AKILLICA OLDU.

İŞTE ORADA, ÇOCUKLAR!

CLICK!

HI? NE?

CLICK!

ADAM HANİGAN, BULDOG HANİGAN! AL-BAY BULDOG HANİGAN.

TUTUKLUSUN SABOTAJCI!

DURUN BİR DA-KİKA! KAMPINIZ TEHLİKEDE. O ÇIL-GIN ADAM..

BU KADAR YETER..

HAİN!

KLOD

O KAYANIN ARKASINA SAKLADIĞI DİNAMİTLERİ TOPLAYIP ONU KAMPA GÖTÜRÜN..

VE ÖLDÜ-RÜN!

SONRA. YUMUŞAK KALPLİ OLUŞUN GENÇLİĞİNDEN, YAVRUM..

..AMA BUNU O YABANCIYI KURTARMAKLA GÖSTERMEN HİÇ İYİ OLMADI.

O BENİM HAYATIMI KURTARDI. BUNA MECBURDUM.

SENİN YAŞINDA OLSAM, BEN DE AYNINI YAPARDIM.

ADAMI KURTARDIN. AMA KAYAYI YİNE PARÇALAMALIYIZ.

YENİ BİR KAYNAK BULANA KADAR BİR DE YETECEK İKSİRİ SAĞLAMAMIZ ALTI AY SÜRER.

TAŞI YUVARLARSAK ALTI AY KAZANIRIZ.

BU İŞİ DOĞA OLAYI SANIP BİZİ RAHAT BIRAKIRLAR.

İKSİRİN ETKİSİNİN KISA OLUŞU ÇOK KÖTÜ.

ŞİMDİYE KADAR ÇOKTAN İŞİMİZİ BİTİRMİŞTİK.

O SIRADA ŞEYTANIN İNİNİN ALTINDAKİ KAMPTA

SENİ KURŞUNA DİZMEK İSTERDİM!

NİYE YAPMADIN?

YARDIMCIM RESMEN SAVAŞTA OLMADIĞIMIZI HATIRLATTI. SENİN GİBİ HAİNLERE GEREKEN DERSİ VEREMİYORUZ.

SANA OTUZ YIL VERMEKLE YETİNMEK ZORUNDAYIM.

ELİNİZDE ALEYHİMDE DELİL VAR MI?

SENİ DİNAMİTLERİN BAŞINDA BULDUM!

BANA DELİLDEN SÖZ EDİYOR! DİNLE OĞLUM.. YAKINDA TÜM DÜNYADA SAVAŞ RÜZGARLARI ESECEK.

GENÇLERİN KANI AKACAK. BÜTÜN DÜNYA KORKUNÇ OLAYLARLA ÇALKALANACAK.

O ANI BEKLİYORUM.

BU ARADA ADIN NEYDİ SENİN?

İND.. YANİ SMİT. CON SMİT.

HİÇ YABANCI GELMEDİ. BELKİ ARANANLAR LİSTEŞİNDE GÖRMÜŞÜMDÜR.

ONA BİR ÇILGININ BURAYI BÜYÜK BİR KAYA PARÇASI İLE DARMADUMAN ETMEK İSTEDİĞİNİ ANLATMANIN YARARI YOK. BUNA BEN DE PEK İNANMIYORUM.

İNANMADIĞIMA PEK EMİN DEĞİLİM. EN İYİSİ BURDAN ÇIKMAK.

ALBAY EŞYALARIMI YAKINA BIRAKMAKLA NE İYİ ETMİŞ. BU SEFER KEMERİMLE HALLETTİM. AMA BU HERZAMAN OLMAZ..

..SONRA TABANCANIN YAPACAĞI İŞLER İNKAR EDİLEMEZ.

ACABA GÜVENLİK ÖNLEMLERİ NASIL?

ETRAFIMDA KANA SUSAMIŞ OTUZ KADAR KORSAN VARDI...

BULDOG SAVAŞ RÜZGARLARINI ISITMAYA BAŞLAMIŞ BİLE.

EĞER MUHAFIZLARI BİRAZ DAHA OYALIYABİLİRSEN, GÖRÜNMEDEN TÜYEBİLİRİM.

CİP TEFTİŞE HAZIR.

BİRAZ BEKLEMENİZ GEREKECEK. KORSANLARLA İLGİLİ ÖYKÜSÜNÜ ANLATIYOR..

HEY..!

İŞTE MÜKEMEL BİR FIRSAT..

ROARR

GERİSİNİ YOLDA DÜŞÜNÜRÜM!

DUR!

KRAAAASSH!

BİZİ GELİ-YOR.

ONLARA HA-İNİ HENÜZ YAKALIYAMA-DIĞIMIZI..

HEY..BU HA-İNİN KENDİ-Sİ!

ARTIK ONU YAKALARIZ.

SİZ BU TARAFTAN GİDİN BİZDE BU-RADAN.

İKİ KİLOMETRE ÖTEDE,

CİPTE DÜR-BÜN DE VARMIŞ. ET-RAFA BİR GÖZ ATALIM.

ÖNCE AYARLI-YALIM VE..

TAM KORKTU-ĞUM GİBİ. PROSPERO FİTİLİ ATEŞLEMİŞ, TO-RUNU DA DAĞDAN AŞA-ĞI YUVARLAMAYA ÇALIŞIYOR!

YOL CİP İÇİN ÇOK DİK. YÜRÜYEREK ONA YETİŞMEM İSE İMKANSIZ.

BİR KEZ BU ALETİN GÖSTERİSİNİ İZLEMİŞTİM.

KEŞKE DAHA DİKKATLİ BAKSAYDIM. SANIRIM MERMİ BURAYA KONUYOR.

BU DA ATEŞLEME KISMI OLMALI.

İŞTE BÖYLE..!

BWA

DUHMM!

TAM İSABET ŞEYTAN İNİ PARÇALANDI.

KHOOM

PARÇALAR DAĞIN ÖBÜR TARAFINA DÜŞÜYOR.

EPEY YOL YÜRÜDÜKTEN SONRA..

PROSPERONUN MAĞARASI TONLARCA KAYANIN ALTINDA KALDI! TABİİ SİHİRLİ SUYU DA..

NE ONDAN NE DE TORUNUNDAN İZ YOK. SANIRIM PATLAMADA ÖLDÜLER.

YAZIK.

KIPIRDAMA!

ONU YAKALADIK. VAADEDİLEN ÖDÜLÜ KAZANDIK!

KONUŞMA! VUR!

GÖZÜNÜN İÇİNE BAKA BAKA ZOR.. AMA YAPACAĞIM

BUNLARI AL. ARTIK İŞİ-TİYACIM OLMAYACAK.

TEŞEKKÜRLER.

SWOK

OWWW!

BANA NUMARA SÖKMEZ. SENİ ÖLDÜRECEĞİM..

BRAMB

ÇABUK DE-
FOL BURADAN
YOKSA SENİ..

YAŞIYOR-
SUN..

VE BENİ
KURTAR-
DIN?

MAĞARA YIKILDI, PI-
NAR YOK OLDU. DAHA
FAZLA TARTIŞMANIN
GEREĞİ KALMADI.
DOST OLMALI-
YIZ.

GEL
TORUNUM SE-
Nİ BEKLİYOR.
DAĞLAR ARASIN-
DA BİR YOL BUL-
MUŞ.

PEKALA ANLAŞTIK. AMA İKSİ-
Rİ HAZIRLAMAK İÇİN ALTI
AYA İHTİYACINIZ VARDI.

NE. YARACAKSINIZ
ŞİMDİ? YENİ BİR
KAYNAK BULABİ-
LECEKMİSİNİZ?

İNDİYANA, BEN DÖRT ASIR-
DAN FAZLA YAŞADIM. BU
GENÇ AHMAK İSE İKİ ASIRDIR
HAYATTA. ELBET BİR YOLU-
NU BULACAĞIZ.

BU MACERANIN SONU

EN YENİ BİLİM DALI "TRIBOLOJİ"...

Çok kimsenin bilmediği Trıboloji sözü, bu yönde araştırmaları yöneten İngiltere'de önemli bir komisyon tarafından icad edilmiştir. Fizik maden bilimleri ile kimyanın karışımından doğan bu bilim dalı, makine parçalarının daha iyi, verimli ve uzun süre çalışmasını sağlıyor. Bu parçalar, uzay gemisinin güneş perdesi, evlerdeki pencerelerin plastik menteşeleri, dikiş makinelerinin masarası, ya da suni kalp kapakçığı gibi çok çeşitli şeyler olabiliyor.

1960 Yıllarında fabrika makinaları sık sık bozuluyor, ileri teknoloji ve büyük yatırımlar yüzünden bu arızalar eskiye nazaran çok pahalıya mal oluyordu. Bunun için, İngiltere'nin o günkü, Eğitim ve Bilim Bakanı bugün halâ çalışmalarına devam eden komisyonu kurdu. Komisyon araştırma merkezleri açarak, teknik personel yetiştirdi ve yeni bir bilim dalı olan Tribolojiyi yarattı.

Dişlerimiz Gereğinden Fazla mı

Bir İngiliz dişçisi, modern insanın çok fazla dişleri olduğu kanısındadır. Ona göre çocukluk çağında, bir seri diş çekimi ile bu sayıyı 32'den 24'e ve hatta 20'ye indirmek mümkündür. O, bu taktirde, geri kalan dişlerin daha sıhhatli olacağına inanmaktadır. Çünkü, yiyecekleri öğütmede onlara daha çok iş düşecektir ve temizlik için kendi kendilerine daha iyi sıralanacaklardır.

Dr. R.V. Tait, İngiliz Dişçilik Mecmuası'ndaki yazısında diş sağlığı eğitiminin insanları gerektiğinden fazla dişe düşkün kıldığını belirtiyor. İnsan ağzının kumlu ve lifli yiyeceklerle dolduğu ilk çağlarda 32 dişe ihtiyaç duyulabilirdi. Ancak, Dr. Tait'e göre, bugünün yumuşak yiyecekleri dişlerin fazla çalışmasına gerek göstermiyor.

Oysa, alttan ve üstten ön taraftaki sekiz dişe dokunulmadan, önce ilk arka dişlerin, sonra da azı dişlerinin yok edilmesi 12'inci yaşa kadar birçok dişlerin çıkmasına neden olabilirdi. Ondan sonra da kontrolden geçme, ya da dolgu değiştirmekten başka diş sağlığı ile ilgili hiç bir muayeneye gerek kalmazdı.

KUTUPLARA İLK VARAN KİŞİ

Amerikalı doktor Albert P. Carry, 3 Mayıs 1952'de bir Dakota uçağıyla Kuzey Kutbu'na vardı. 12 Şubat 1961'de ise, McMurdo İstasyonu'ndan yola çıkan bir bilimsel grupla, Dr.Carry yeniden Güney Kutbu'na geldi.

Eğlence bitti, dostum!

YIL 1940 İDİ...

AMERİKA'DAKİ YETKİLİLER, ATLANTİĞİN ÖTESİNDEKİ SAVAŞA KARŞI SANKİ KÖR, SAĞIR VE DİLSİZ DURUMUNDAYDILAR...

FRANSIZLAR, BU SAVAŞA "GARİP SAVAŞ" DİYORLARDI. ÇÜNKÜ HİÇBİR SİLAH PATLAMAMIŞTI...

BAER

GARDEN

NRA

HİTLER BİRKAÇ BİN ARKADAŞINI GETİRMİŞTİ. HER HALDE GEZMEYE GELMEMİŞLERDİ.

ASLINDA BUNLAR BENİ İLGİLENDİRMİYORDU... BEN ZAMANIMIN BİR KISMINI MÜZİK DİNLEYİP BİRAMI YUDUMLAMAKLA GEÇİRİYOR....

..DİĞER YARISINDA DA KASLARIMI GELİŞTİRMEKLE GEÇİRİYORDUM. BİR FİYAT KARŞILIĞINDA TABİİ..

ÇÜNKÜ BENİM ADIM, DOMİNİK FORTUN...

DOMİNİK FORTUN!.. KİRALIK HAYDUT!

BIR DE ORTA - GIM VARDI...

SABAT RAVEN. TATLI SERT BİR KADIN...

ONUN İKİ ŞEYİNİ BEĞENİYORDUM.

HER KADINDA BE - ĞENDİĞİM İKİ ŞEY. STİL VE ZERAFET...

VE AMAÇ... TAMAM. TAMAM... ÜÇ ŞEY...

N.R.A

NAZİLERE GELİNCE, CASUSLARI - NI, BİZİM BURNUMUZUN DİBİ - NE KADAR SOKUYORLARDI...

BUNLARDAN BİRİ.. ŞAVAŞ MALZEMESİ İMAL EDEN BİRİN - DEN GİZLİ PLANLARI YÜRÜTMÜŞTÜ...

VE BÖYLECE KEN - DİMİ CASUSLUK İŞİNİN İÇİNDE BULDUM...

AMAÇLARININ NE OLDU - ĞUNU BİR AN ÖNCE ÇÖZ - MEM GEREKİYORDU...

ÖRNEĞİN, ARKA TARAFTAKİ ADAMLARIN PLANLARI NEYDİ?..

VE BARON VOLFGANG VON LUNT. KISACASI: VOLFİ...

VOLFİ'NİN ADAMLARI, APTAL VE SAKARDI...

VOLFİ, SADECE SAKARDI...

ÇENESİ DE CAMDANDI SANKİ, YERE SERİLDİ.

PLANLARI ALMIŞTIK...

O GÜNKÜ MANŞETLERİNE GÜNLERDİ, AMA...

FRANCE FREE! ALLIES-ACES

AMA ŞİMDİ O GÜNLER YÜZÜNDEN...

..BELKİ DE SON GÜNLERİM GELDİ.

İŞTE!..

APTAL BUNAK! NE KADAR KAÇACAĞINI SANIYOR.

DOSTUM, BEN BU YAŞTA BİLE SİZİN GİBİ SERSERİLERİ BİKERİM...

EYVAH!..

KİM KOYDU BUNU BURAYA?

KÖTÜ YERDE KISILDIN FORTUN! TAVŞAN GİBİ...

SONUN, ÖLÜM!

DURUN! BİR DAKİKA!

NE ALIYORSUNUZ? SİZE İKİ MİSLİNİ, ÜÇ MİSLİNİ VERİRİM...

PARAM VAR. ÇOK PARAM VAR.

AMMA DA ATIYORSUN HA!..

VİVA

SİZİ ZENGİN EDERİM.

ORA

SEN Mİ?..

PARA İSTEMİYORUZ.

ÖLMENİ İSTİYORUZ.

BAKIN BAYLAR... HİÇ YAŞLILARA BÖYLE DAVRANILIR Mİ?..

MANHATTAN'DA...

HAY ALLAH! MORALİMİ DÜZELTEMEDİM.

BAZEN ÖRÜMCEK USULÜ DOLAŞMAK DA İŞE YARAMIYOR.

KAFAMI KURCALAYAN BİR SÜRÜ SORUN VAR...

ÖRNEĞİN, UZAYLININ ALTINA ÇEVİRDİĞİ BİNADAN ALDIĞIM O ALTIN NOT DEFTERİNİ NE YAPACAĞIM?

NEDEN ALDIM SANKİ? SAKLAYACAK MIYIM?

MESLEK HAYATIMDAKİ YANLIŞLIKLAR LİSTESİNE Mİ EKLEYECEĞİM BUNU?

AMCAMI ÖLDÜREN HIRSIZI DURDURAMAMAKLA BAŞLAYAN YANLIŞLIKLAR LİSTEME Mİ?

BEN NE ZAMAN...

..HATASIZ...

..İŞ YAPMAYI...

BÖYLE ANLARDA SENİ ÇOK ARIYORUM, AMCA.

SEN OLSAYDIN, BANA DOĞRU YOLU GÖSTERİRDİN.

..ÖĞRENECEĞİM...

..VE APTALLIĞI...

..BIRAKACAĞIM!..

BU ARADA.

HAYATA VEDA ET, DOM!..

BİR ŞEYLER DÜŞÜN, DOM.

VİVA

AAH!..

WHAM!

OOFF!..

ZAVALLI...

UUFF!

BUNAK HERİF! ŞİMDİ SENİ...

SEN ADIMINI ATANA KADAR BEN SENİ HAKLARIM!

WHUNK!

OOFF!..

ÇOK GÜZEL FORTUN, AMA ARTIK...

THWIP!

SELAM ÇOCUKLAR!

DOSTUNUZ ÖRÜMCEK GELDİ!..

ÖRÜMCEK AAAH!

ADIMI YANLIŞ SÖYLEME!

KWA-BAM!

KİMİ GÖRÜYORUM? DOMİNİK FORTUN!

PUFF! DUVAR SÜRÜNGENİ! PUF! BİRDEN PUF! NEFESİM PUF! SIKIŞTI!

O ZAMAN SENİ...

..DOKTORA GÖTÜREYİM..

..DOM...

CEPSI

68. CADDEDE STİL YATIRIM ŞİRKETİ...

ONU BULDUNUZ VE SİZİ HAKLADI HA?

NE KOMİK!.. FORTUN YAŞLI BİR ADAM. 45 YIL ÖNCEKİ KABADAYI DEĞİL...

FAKAT BAY STİL... ONUN GİBİ BİRİNDEN BİZ DE BEKLEMİYORDUK.

SONRA ÖRÜMCEK ADAM DA YARDIM ETTİ...

ÖRÜMCEK ADAM MI?. O DAHA ÖNCE DE FORTUN İLE BERABER ÇALIŞMIŞTI...

BELKİ DOSTUDUR.

BİR DAHA SEFERE FORTUN'UN HER NUMARASINA HAZIR OLACAĞIM. ÖRÜMCEK...

...OLSA BİLE FORTUN, HEDEFİNE ULAŞAMAYACAK

HAYAT NE TUHAF...

...FORTUN'UN YİNE VOLFİ'NİN HEDEFİ OLACAĞINI KİM TAHMİN EDERDİ?..

BU KADAR YIL GEÇTİKTEN SONRA...

YA BUNA NE DERSİN BABA? SAUNASI DA VAR.

EMER

GÖL KENARINDA SEN SUYU SEVERSİN.

GÖLLERİN ETRAFI, YARI ÇIPLAK KIZLARLA KAYNAŞIYOR OLMALI...

BENİM GİBİ YAŞLI BİR KEÇİ KALPTEN GİDER.

FLORIDA SUNSHINE YEARS

BÖYLESİ DAHA İYİ...

SOKAK ORTASINDA VURULMAKTANSA

ESKİDEN DAHA KİBAR KONUŞURDUN.

AFFEDİN..

BEN PETER PARKER

RESİM ÇEKMEK İÇİN BUGLE'DAN GELDİM. O SERSERİLERİ HAKLAYINCA BAY FORTUN, KAHRAMAN OLDU.

YAA...

PEKALA...

ONU BİR LAĞIM ÇUKURUNDA BULDUKLARI ZAMAN....

..YİNE GELECEK MİSİNİZ?

12

BUNUN NESİ VAR?

GAZI.

ÇEK OĞLUM. YÜZÜMÜN HER YANI GÜZELDİR.

İŞİNİZDEN PEK MEMNUN DEĞİL GİBİ...

"DEĞİL. ONUNLA SAKİN BİR HAYAT SÜRMEMİ İSTİYOR."

BIG ISSU

"KARISI, ÜÇ ÇOCUĞU, İKİ KEDİSİ VE ORMAN MANZARALI PANOLARI İLE..."

"PANOLAR KUŞLAR İÇİNDİ. YALNIZLIK DA ---"

"EV, HUZUR DOLU BİR YERDİ. TEMİZ, BAKIMLI. AMA BENİ ---"

"AÇMIYORDU."

"KAÇMALIYDIM. YOKSA PASLANACAKTIM... SONRA ---"

"ÖRÜMCEKLE KARŞILAŞTIM."

PETER, O KADAR MUTLUYDUM Kİ... YAŞADIĞIMI O ZAMAN HİSSETTİM.

BEN DE DOMİNİK FORTUN OLARAK YAŞAMAYA KARAR VERDİM.

BAY FORTUN-YENGEM SİZİ HUZUREVİNDEN TANIYOR. ADI MAY PARKER

TEŞEKKÜRLER. ONA SELAMLARIMI SÖYLE ---

ÇALIŞMAK VE SABAT'I BULMAK İÇİN HÜR OLMALIYIM ---

SABAT KİM?

BABAMIN, SAVAŞTAN ÖNCEKİ İŞ ARKADAŞI. HASTALIĞININ NEDENİ O.

To 22

KADIN ÖLMÜŞ OLMA... AMA HÂLÂ ONU BULMA PEŞİNDE.

HÜR BİR DÜN YADA YAŞIYORUZ. NE VAR Kİ BUNDA?

NE Mİ VAR? ONUN YAŞINDAKİ BİR ADAM ÖLÜ BİR KADINI ARARKEN GANGSTERLERİN HIŞMINA UĞRUYOR.

YA SENİN BABAN OLSA.

12

BU ARADA GÜNEY BRONKS'TA ...

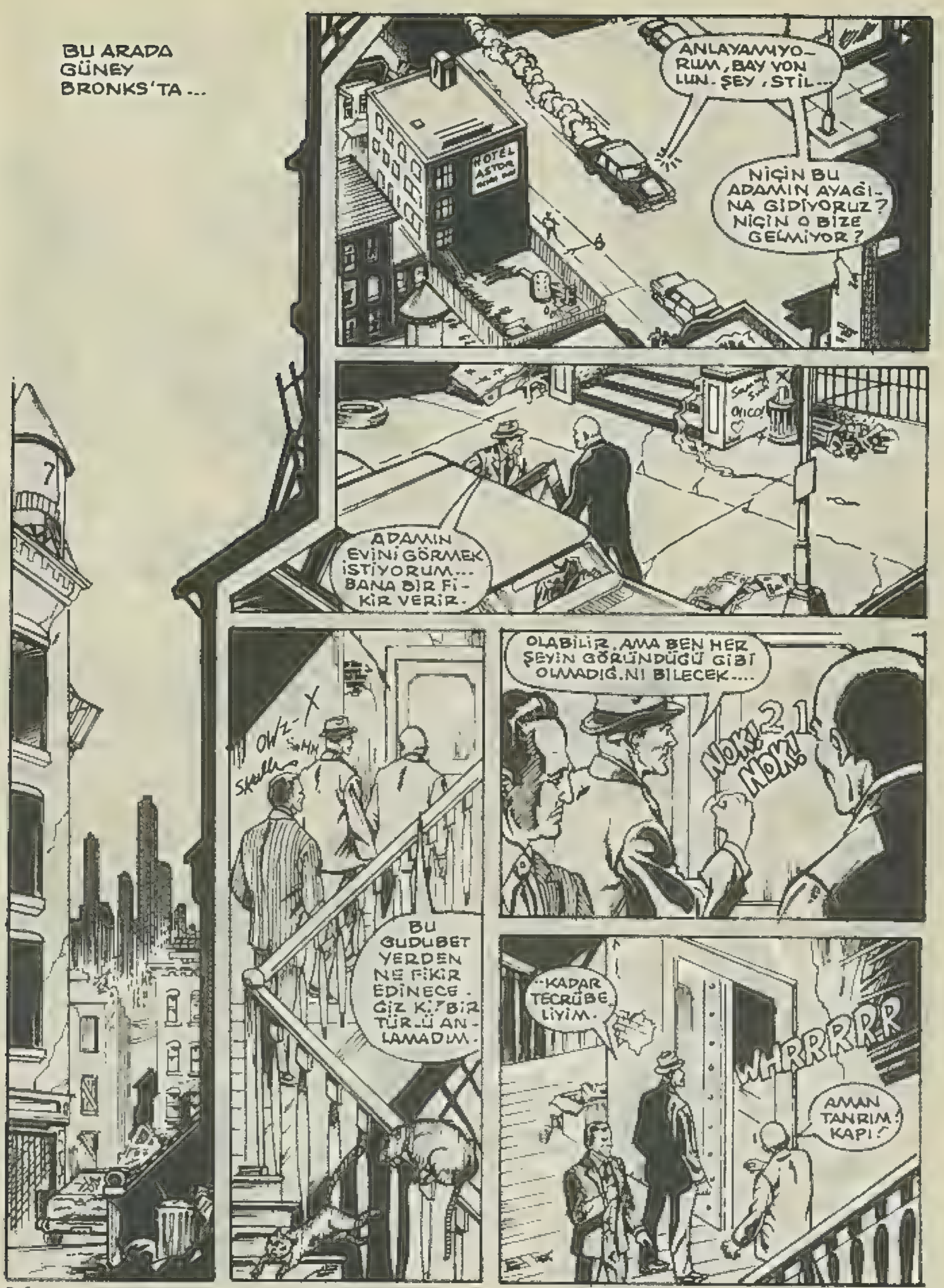

EVİME HOŞGELDİNİZ BAYLAR...

TANRIM! BURASI BİR SARAY...

RAHATINIZA BAKIN. BEN BU ARADA SİZLERE SARSAN'IN....

..GÜCÜNÜ GÖSTEREYİM ŞİMDİ....

..ARKAMDA-Kİ GRANİT LEVHAYA BAKIN!

VE KAÇ PARÇAYA BÖLÜNDÜĞÜNÜ GÖRÜN!..

SHA-

BOOM!!

SARSAN, ÇOK ETKİLEYİCİ. AMA...

HİÇBİR DÜŞMAN BÖYLE USLU DURMAZ...

BİLİYO-RUM...

JUDO

PEKİ, GETİRDİĞİNİZ BU BİR DÜZİNE NEWYORK KABADAYI-SINA NE DEMELİ.

HİÇBİRİ ŞOK DALGALARIMA DAYANAMI-YOR...

BANA İYİCE YAKLAŞMALARINA İZİN VERİYORUM Kİ...

--BUNU YAPANLARIN AKIBETİNİ GÖRÜN!

AAH! VİBRASYON! BENİ HASTA EDİYOR... YAPMAYIN!!

SONRA...

BİRLİKTE ÇALIŞMAK, BENİM İÇİN ZEVK OLACAK, BAY STİL... UMARIM GÖSTERİLER, SİZİ ETKİLEMİŞTİR...

DÖĞÜŞME TEKNİĞİNİZE HAYRAN OLDUM BAY ŞULTZ.

İVİ... PURO?..

HAYIR, SAĞOLUN. ŞİMDİ ŞU KONTRATI İMZALAYALIM...

ADAM BENİ APTAL SANIYOR, AMA BANA ÖTEKİLER GİBİ KAZIK ATAMAYACAK.

CONTRAT

HER YANDA VİDEO KAMERALARIM VAR. BİR TERSLİK OLURSA O DA BENİMLE AYNI KADERİ PAYLAŞIR.

"BİR DAHA KİMSE İÇİN, SUÇU ÜZERİME ALAMAM!..."

V.C.R

YANINDA GETİRDİĞİ SERSERİLERİN DE DURUMU TEHLİKEYE GİRER.

BENİM DEĞİL

COFFEE FUTURES AGREEMENT

ÖZEL BİR IŞIK YAKTI...

VE ANLAŞMANIN GERÇEK YÜZÜ BELİRDİ.

SIMON STEELE İLE HERMAN SCHULTZ ARASINDA ANLAŞMA KONU: DOMİNİK FORTUN'un ORTADAN KALDIRILMASI

ÖRÜMCEK ADAM'IN NE İLGİSİ VAR?

FORTUN İLE İLİŞKİLERİ VAR. EĞER O KARIŞIR DA ONU DA ÖLDÜRÜRSEN FİYATIN ÜÇ MİSLİNİ ALIRSIN.

UMARIM BİR SAKINCASI YOKTUR...

SAKINCA MI. BEN ONU BEDAVAYA BİLE ÖLDÜRÜRÜM.

FARKETMEZ, BAY STİL...

KONTRAT ÖZEL BİR KALEMLE İMZALANDI...

BUNU KUTLAMALIYIZ BAYLAR... NE İÇERSİNİZ?

ŞEY, KUSURA BAKMAYIN, BAY ŞULTZ, AMA ŞEHİRDE ÇOK ÖNEMLİ BİR İŞİMİZ VAR.

Ö, TABİİ.

WHRRRR

EVET BAY STİL. NASIL YAŞADIĞINI GÖRDÜNÜZ.

EVET. YETENEK - BİZ BİRİ, AMA İŞİMİZİ GÖRÜR.

BUNUN GİBİ PİYONLARI, KULLANDIKTAN SONRA ATARSIN.

ALLAH KAHRETSİN! BENİ PİS İŞLERİ İÇİN KİRALIYOR, AMA BENİMLE BİR İÇKİ BİLE İÇMİYOR.

BENİ AYAK TAKIMINDAN MI SANIYOR?

AMA HATALARIMDAN DERS ALMAYI ÖĞRENDİM.

VE LAYIK OLDUĞUM SAYGIYA KAVUŞACAĞIM!..

ÖNCE FORTUN'U SONRA ÖRÜMCEĞİ ÖLDÜRECEĞİM!

KA-

BOOM!

"SARSAN SONUNDA KAZANACAK."

BİRKAÇ GÜN SONRA DAİLY BUGLE GAZETESİNDE...

UMARIM İŞ VARDIR. FORTUN İŞİNDENBERİ İŞSİZİM...

DAILY BUGLE BUILDING

ACABA BAY FORTUN NE YAPIYOR?.. ONUN DA İŞİ ZOR...

SERÜVENÇİ BİR RUH VE DÜNYANIN EN AKSİ SURATLI OĞLU...

TAM DA SÖZÜNÜ EDER-KEN...

BAY FORTUN!

BENİ YATAK-TA TUTMAK KOLAY DEĞİLDİR, DOSTUM...

YARDIMA İHTİ-YACIM VAR. SANA GÜVENE-BİLECEĞİMİ DÜŞÜNDÜM.

TABİİ.

BU İŞE BULA-ŞACAK MI-SIN OĞLUM PETER?..

YILLAR ÖNCE BÜYÜK BİR HATA İŞLEDİM. HAYATIMIN EN BÜYÜK HATASI. SABAT'I ARA-MAKTAN VAZGEÇTİM. OYSA YAŞADIĞINA EMİNİM. ŞİMDİ HATAMI....

...TAMİR EDİP ONU BULMAK İSTİ-YORUM.

BELKİ GAZE-TELERİN ESKİ SAYILARINDA BİR ŞEY BULURUM DİYE DÜŞÜNDÜM...

SİZİ GAZETE-NİN BİLGİSA-YAR ODASINA GÖTÜREYİM.

ÇALIŞTIĞIMIZ SON İŞLE İLGİLİ GAZETE KÜPÜRÜNÜ GÖRÜNCE AKLIMA ESKİ GAZETELERİ KARIŞTIRMAK GELDİ...

BAKA-LIM...

New York

GEÇEN GÜN BENİ HASTANELİK EDEN ADAM. DAHA DOĞRUSU GORİLLE-Rİ. İŞTE, ŞU RESİMDE!

KIRK YILDIR BENİ ARAYIP SORMUYORDU. BİZ, CASUSLARINI YAKALAYINCA ONU DA ALMANYA'YA POSTALADILAR.

SAVAŞTAN SONRA BURAYA KAÇTI. VE ADINI STİL OLA-RAK DEĞİŞTİRDİ. HERKES BİLİYOR, AMA PARASI ONU KORU-YOR.

SABAT HAKKINDA BİR İPUCU BULURUM UMUDU İLE İŞLERİNE Bİ-RAZ BURNUMU SOKTUM.

FILE

HER HALDE EPEY YAKLAŞTIM. BU DA BENİ ÇOK MERAKLANDIRI-YOR, DOSTUM.

EĞER DOM'A ARAŞTIRMASINDA YARDIM EDERSEM VE SONUÇTA ZARAR GÖRÜRSE, KENDİMİ ....

--NASIL AFFEDEBİLİRİM?

SELAM BERT. SIRLAR MABEDİNİN BEKÇİSİ NE YAPIYOR?.

SELAM PETER. SENİ GÖRDÜĞÜME SEVİNDİM. YANINDAKİ KİM? OOO!..

DOMİNİK FORTUN. ÇOCUKKEN SİZE HAYRANDIM. BAY FORTUN.

BİR HAYRANIMLA TANIŞTIĞIMA SEVİNDİM. BANA BİR İYİLİK YAP, BERT.

BİRAZ SONRA...

NERDEN BULAŞTIM BU İŞE?

ONA YARDIM EDECEĞİM DERKEN, ÖLMESİNE NEDEN OLABİLİRİM. AMA ÖYLE UMUTLU VE HEYECANLI Kİ...

Raven Sabat Gina Morelli, Bruklin-Nevyork Kumar gemisi sahibi. Bir zamanlar Dominik Fortun ile ortaktılar. Kayıp. 1947 ...

1939 DEC

DUR PETER!

ŞU İŞE BAK! GİNA MORELLİ. SABAT RAVEN ADININ TAKMA OLDUĞUNU TAHMİN ETMELİYDİM. DEVAM ET...

SABAT HAKKINDAKİ TÜM BİLGİLER ARAŞTIRILDIKTAN SONRA...

THE DAILY ... BUGLE EXTR

KUMARBAZLAR KRALİÇESİ AVRUPA YOLUNDA KAYBOLDU

Söylentiye göre yolculuk Amerikan istihbarat teşkilatı adına yapılıyordu.

DEMEK BÖYLE. DEMEK SON HABER BU...

SAVAŞ SIRASINDA KAYBOLUYOR VE KİMSE ONUN NE OLDUĞUNU BANA SÖYLEYEMİYOR...

ANLAŞILAN İZ BULMAK İÇİN AVRUPA'YA GİTMELİYİM.

AMA BU ÇOK ESKİ BİR HİKAYE...

BENİM İÇİN DEĞİL PETER. DOKTORLAR, YAŞIMA GÖRE SAĞLIKLI BULDULAR BENİ.

BENİM YAŞIMDA ARTIK PİŞMANLIK İÇİN ZAMAN YOKTUR.

YA ONU BULACAĞIM, YA DA BU UĞURDA ÖLECEĞİM. EYVALLAH...

PİŞMANLIK... BEN DE DUYMUŞUMDUR. ACABA GİTMESİNE İZİN VERİRSEM PİŞMAN OLUR MUYUM?

"YOKSA ONU ENGELLERSEM Mİ PİŞMAN OLURUM?"

KENEDİ HAVA LİMANI...

DOMİNİK UÇAĞA YETİŞMEK İÇİN KOŞARKEN...

..İZLENDİĞİNDEN HABERSİZDİ...

PEKALA DOM. SENİ DURDURMAK İÇİN ELİMDEN GELENİ YAPTIM. BURAYA GELİP İKNAYA ÇALIŞTIM.

SENİ BAĞLAMAK HARİÇ, HER ŞEYİ DENEDİM.

SANIRIM BEN DE YETMİŞLİK BİR ÖRÜMCEK ADAM OLSAYDIM, KÜÇÜCÜK BİR ÇOCUĞUN BANA ENGEL OLMASINA ÇOK ÇOK KIZARDIM...

SANA İYİ ŞANSLAR, DOSTUM. FAKAT O NE?..

BU HİÇ YABANCI DEĞİL.

BU ADAM...

EVET, EVET... O!..

"BAY SARSAN"

İŞTE! MORUK GİDİYOR!

VE BENİM ŞOK ŞUALARIM GELİYOR!

HAYATA VEDA ET ARTIK FORTUN...!

NEDİR O?

YERE...

FRAGILE

UP

SHRA-

UNNGGH!

KOW!

HAH! BU YAŞLI BUNAK İÇİN Mİ....

..TUTTULAR BENİ?

OOOOFFF!

WHUM

AL BAKALIM! BU ESKİ TOPRAK, SANA HADDİNİ BİLDİRİR...

DEMEK ÖLÜ TAKLİDİ YAPIYORDUN, MORUK. AMA BU YUMRUKLARIN BOŞUNA...

BURADAN ARTIK ŞUALARIMDAN KAÇAMAZSIN!

KAÇAMAZ SARSAN.

AMA SEN DE KAÇAMAZSIN!

KWAM!

ÖRÜMCEK ADAM!.. DEMEK BERABER ÇALIŞIYORSUNUZ.

ELBİSEMDEKİ TİTREŞİMLERLE SENİ DE KOLAYCA YENEBİLİRİM...

O ŞİMDİLİK KALSIN. BEN SENİNLE HESAPLAŞMAK İSTİYORUM.

SARSAN! SEN DE KIN GÜDENLERDEN MİSİN YOKSA?

ŞHABLAMMMM

AZ ÖTEDE.

SARSAN ASIL GÖREVİNİ BIRAKIP ÖRÜMCEK ADAM'IN PEŞİNE DÜŞTÜ!

FORTUN'U YOK EDMELİYİZ..

AMA ÖNCE SARSAN'A BİR ŞANS TANIYALIM. BELKİ BİR PLANI VARDIR.

THWIP!

AL BAKALIM! YÜZÜNE PEÇE YAKIŞIR SENİN..

GEL BURAYA ÖRÜMCEK!

TİTREŞİMLERLE AĞINI KOLAYCA YIRTACAĞIMI BİLMİYOR MUSUN?..

ELBETTE... PARASINI SEN VERMİYORSUN Kİ...

EĞER PARA CEBİNDEN ÇIKSAYDI... EYVAH..

NERDEYSE VURUYORDUN, SARSAN!

AMA...

NERDEYSE...

SAYILMAZ!

BİLEĞİMDEKİLERİ ALDIN...

ACİZ BIRAKTIN BENİ...

ÖRÜMCEK HİSLERİM... HÂLÂ...
...TEHLİKELİ...
KWA
BOOOM
BEN GEÇMİŞTEKİ HATALARDAN DERS ALAN BİRİYİM.
DAHA ÖNCE BAŞKALARI DA BİLEĞİMDEKİLERİ ÇIKARTMIŞLARDI.
AIR FOR
BEN DE SİLAHLARIMI YENİDEN GÖZDEN GEÇİRDİM. HER ŞEY ELBİSEMİN İÇİNDE!..
NOOOA
BİLEĞİMDEKİLERİ SADECE SENİN GİBİ GERZEKLER İÇİN TAKIYORUM.
EYVAH! ŞUALARI, BENİ ETKİLEDİ...
KENDİMİ TOPLAMAM İÇİN...
AHH!
ELBİSEMDEKİ BÜTÜN TİTREŞİMLERİ YUMRUĞUMA ALIRSAM
...BU SENİ, PATATES PÜRESİ HALİNE GETİRİR...
SONRA DA MİNİ ŞOK DALGALARI İLE SENİ ÖLDÜRÜRÜM!..
APTAL, BENİ UNUTTU...
ÖRÜMCEK ADAM'IN TEK UMUDU BENİM!
VE TABİİ KENDİMİN DE...
BLAM!
"TÜH, ELBİSESİNDEKİ TİTREŞİMLER, KURŞUNU SEKTİRİYOR."
BANGG

APTAL! GERÇEK HEDEFİNİ UNUTTU...

EĞİL DOM!

AMA BİZ UNUTMADIK.

KURŞUNLAR, ARKADAKİ UÇAĞIN BENZİN DEPOSUNA GİRİNCE PATLAMA OLDU...

EĞİL!

KOCA UÇAK MAHVOLDU!.

YARALI DİZLE NEREYE KADAR GİDEBİLECEKSİN?

TAM ARKANDA, BÜYÜKBABA!

5800A

AAAHH!

ARKADAŞIN NEREDE?..

BOŞ BAGAJ ARABASI, BAYAĞI HIZLI GİDİYORDU...

DOMİNİK FORTUN'UN KAÇAMAYACAĞI KADAR...

TANRIM!

SEN İSTEDİN BAYIM!

BOŞALMIŞ!..

BU ARADA.

GİDEREK GÜCÜN AZALIYOR, BRÜMCEK!

UUFF!..

BU ARADA -

YAŞLI OLDUĞU-NU UNUT VE...

5800A

BİR ŞEYLER YAPMAYA ÇALIŞ!

SHLAM!

OOF!

GERÇEK-TEN BU BEN MİYİM

Oo

AAAAH!..

ŞİMDİ BUNU NASIL DURDU-RACAĞIM?

DURDUR - MAŞAM DAHA İYİ GALİBA.

5800A

KARROOOM!

TAM ZAMANINDA YANA KAÇTIM. AMA SARSAN, BE-Nİ ÖLDÜRMEYE ÖYLE DALMIŞ-TI Kİ...

YOO!

O O

AMA SARSAN-IN SAVAŞ ELBİ-SESİNDEKİ TİT-REŞİMLER, FOR-TUN'U VE ARA-BAYI HAVAYA FIRLATMIŞTI...

DOM!

AL BAKALIM DOM - SANA RAHAT BİR DÖŞEK...

OF!

PLUMP

ARKADAŞINI DA GÜVEN-CEYE ALDIKTAN SONRA ÖRÜMCEK ADAM, SONUNDA BİRDEN...

..PATLADI...

EĞLENCE BİTTİ. SENİ PARÇALAYACAĞIM...

ÇEKİL! ŞOK DALGALARIMLA SENİ ÖLDÜRÜRÜM!

ÖNCE İSABET ETTİR! BAK, HER TARAFIN TİTRİYOR..!

RRRIIIP

ŞANSINI KAYBETTİN SARSAN! AMA AZ KALDI, BİZİ ÖLDÜRÜYORDUN...

FAKAT BAŞARAMADIN..

DAHA SONRA...

SERVİS

NELER OLUYOR, DOM...

HİÇBİR ŞEY, DUVAR. SÜRÜNGENİ. YORULDUM. O KAPAR.

VE POLİS GELİNCE...

POLİSLER, ONLARIN İCABINA BAKAR. BEN DOM'UN PEŞİNE TAKILAYIM...

ÖRÜMCEK ADAM BENİ YİNE YENDİ. AZ KALSIN ÖLDÜRÜYORDUM ONU...

ŞİMDİ DE GARANTİ ALTINDAYIM. STİL İLE YAPTIĞIM KONTRAT... EVDEKİ VİDEO BANT... YA BENİ HAPİSTEN KURTARIR..

...YA DA BENİMLE HAPSE GİRER

"HATALARIMDAN ÇOK ŞEY ÖĞRENDİM-"

O SIRADA LÜKS BİR YAT KALKTI, NEVYORK LİMANINDAN...

BAŞARAMADI MI?..

HAYIR!

YAKALANDI MI?

EVET.

O ZAMAN... ..BEKLENMEDİK DURUM PLANINI UYGULAYIN.

"PEKİ, BAY STİL-"

KABOOM

GÜNÜ BRONKS'TA BİR PATLAMA OLDU...

ONUN GİBİ BİRİYLE HİÇ ANLAŞAMAYACAKTIM...

NEYSE... AVRUPA'YA GÜZEL BİR YOLCULUK YAPARSAK MORALİMİZ DÜZELİR.

BUGÜNLÜK BU KADAR İŞ YETER HAYATIM. ŞAMPANYAN HAZIR...

ŞİMDİ GELİYORUM, SABAT...

ESRAR PERDESİ BİR GÜN ELBETTE ÇÖZÜLECEKTİR...

ERTESİ GÜN HASTANEDE...

DAYANAMIYORUM!

SOLARIUM

DEFOL!

ONA BAĞIRMAMAM GEREKİRDİ. AMA HÂLÂ ANLAMIYOR...

ŞANSIN VARMIŞ Kİ CİDDİ BİR ŞEYİN YOK, DOM...

BELKİ EN İYİSİ, VAZGEÇMEK... SONUNDA KENDİNİ ÖLDÜRECEKSİN, DOM...

BEN DE ÖRÜMCEK ADAM GİBİ DİKKATLİ OLURUM...

Selâm,

Aradan daha bir yıl geçmemesine rağmen, derginin fiyatını yeniden artırmak zorunda kaldık. Bundan önceki artışlarda olduğu gibi; yine bizi hoşgörü ile karşılayacağınızı umuyoruz.

Sevgiler

Not: Bu defaki fiyat artırışımızın nedenlerini şöyle sıralayabiliriz:

a- İç kağıt fiyatlarına gelen zam		:	% 22
b- Kapak	”	:	% 15
c- Baskı	”	:	% 20
d- Ciltleme	”	:	% 28
e- Yazı ve telif ücretlerine	”	:	% 26
f- Nakliye-Hamaliye	”	:	% 25

Personel ve kira giderlerindeki artışlar yukarıdaki liste dışında bırakılmıştır.

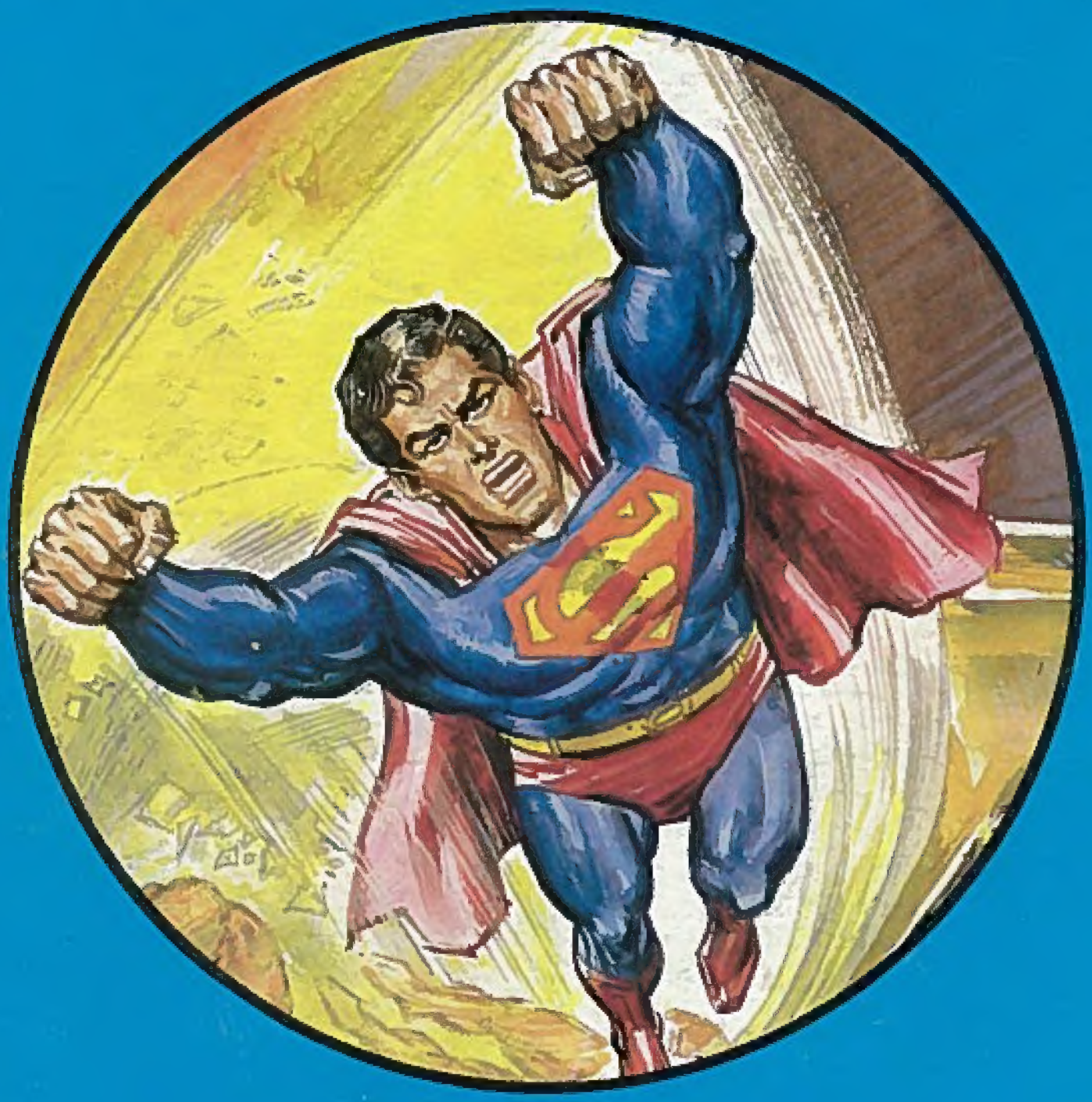

KIRAL DERGİ